



# Εθνικό Σχέδιο Ανάκαμψης & Ανθεκτικότητας

**Ελλάδα 2.0**  
ΕΘΝΙΚΟ ΣΧΕΔΙΟ ΑΝΑΚΑΜΨΗΣ  
ΚΑΙ ΑΝΘΕΚΤΙΚΟΤΗΤΑΣ

Ανάλυση δανειακού προγράμματος  
στην Ελληνική επικράτεια

Σεπτέμβριος 2023



# Περιεχόμενα

## Ενότητες

1. Βασικά Χαρακτηριστικά Ταμείου Ανάκαμψης & Ανθεκτικότητας
2. Δυνατότητες Χρηματοδότησης
3. Δάνεια Ταμείου Ανάκαμψης & Ανθεκτικότητας – Σύνοψη Επενδύσεων
4. Δάνεια Ταμείου Ανάκαμψης & Ανθεκτικότητας – Γεωγραφική Κατανομή Επενδύσεων
5. Διάρθρωση Επιχειρήσεων & Ευκαιρίες Χρηματοδότησης για Μικρές Επιχειρήσεις
6. Συνεισφορά της Grant Thornton

# 1. Βασικά Χαρακτηριστικά Ταμείου Ανάκαμψης & Ανθεκτικότητας



# Βασικά Σημεία του Ταμείου Ανάκαμψης & Ανθεκτικότητας

## Ταμείο Ανάκαμψης & Ανθεκτικότητας (ΤΑΑ)

- ✓ Ανασυγκρότηση της οικονομίας
- ✓ Περιορισμός οικονομικών και κοινωνικών επιπτώσεων της κρίσης COVID-19
- ✓ Πιο ανταγωνιστικό και περιβαλλοντικά φιλικό πρότυπο οικονομίας
- ✓ Ανάπτυξη δικτύου κοινωνικής προστασίας

## Στόχοι

- ✓ Έμφαση στην **Πράσινη Μετάβαση** και στον **Ψηφιακό Μετασχηματισμό**
- ✓ **Ενίσχυση** της οικονομικής ανάπτυξης
- ✓ Δημιουργία **νέων ευκαιριών απασχόλησης**
- ✓ **Εξωστρέφεια** και εξαγωγές με προστιθέμενη αξία
- ✓ **Επενδύσεις στον αγροδιατροφικό τομέα**
- ✓ **Επενδύσεις με περιφερειακή επικέντρωση** σε περιοχές με υψηλό ποσοστό ανεργίας

**Ελλάδα 2.0**  
ΕΘΝΙΚΟ ΣΧΕΔΙΟ ΑΝΑΚΑΜΨΗΣ  
ΚΑΙ ΑΝΘΕΚΤΙΚΟΤΗΤΑΣ

## Διαθέσιμοι Πόροι

- ✓ **€ 30,5 δισ.** μέσω επιχορηγήσεων και δανείων
- ✓ **Κινητοποίηση € 60 δισ.** συνολικών επενδύσεων στην Ελληνική επικράτεια

## Ορόσημα Προγράμματος

- ✓ Έγκριση του Εθνικού Σχεδίου Ανάκαμψης και Ανθεκτικότητας «Ελλάδα 2.0»: **13/07/2021**
- ✓ Υποχρεωτική εκταμίευση πόρων **έως τον Αύγουστο του 2026**
- ✓ Αίτημα αναθεώρησης του προγράμματος «Ελλάδα 2.0» **στις 31/08/2023**

# Συνεισφορά στην Ελληνική Οικονομία

Η εγχωρία οικονομία αναμένεται να ενισχυθεί μέσω της εφαρμογής και της αξιοποίησης του Μηχανισμού Ανάκαμψης και Ανθεκτικότητας. Η απορρόφηση των κονδυλίων, σε συνδυασμό με τις επιδοτήσεις και τα δημόσια έργα, αναμένεται να δημιουργήσει ένα νέο οικονομικό περιβάλλον για την Ελλάδα, ενισχύοντας τον ανταγωνισμό και την οικονομική ανάπτυξη.

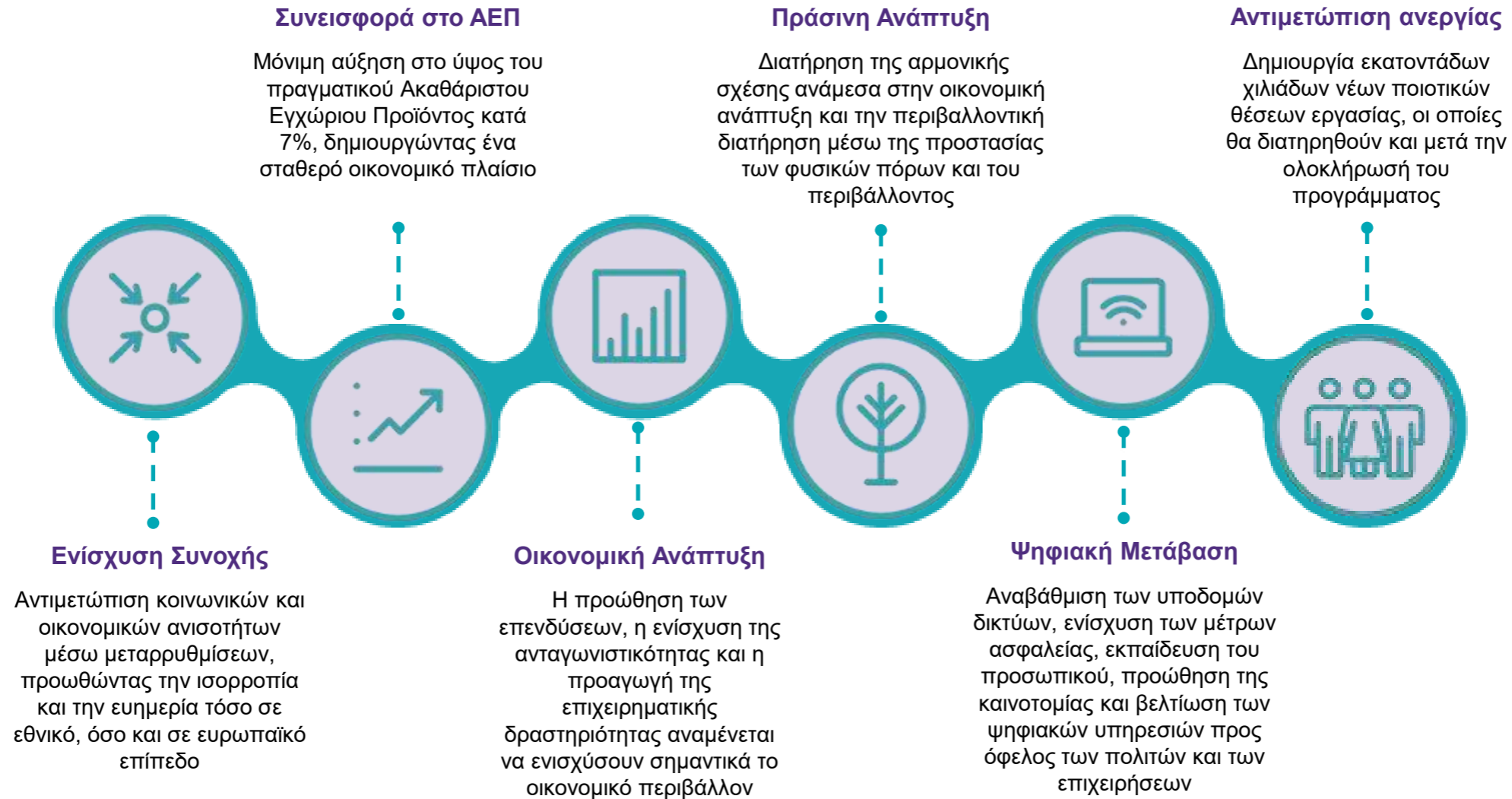

# Αναθεώρηση Εθνικού Σχεδίου Ανάκαμψης & Ανθεκτικότητας

Στις 31 Αυγούστου 2023, κατατέθηκε στην Ευρωπαϊκή Επιτροπή η πρόταση αναθεώρησης του Εθνικού Σχεδίου Ανάκαμψης και Ανθεκτικότητας – «Ελλάδα 2.0», περιλαμβάνοντας νέες επενδύσεις και μεταρρυθμίσεις στο πλαίσιο του προγράμματος "REPowerEU" συνολικού ύψους € 795 εκ. καθώς και αίτημα για επιπρόσθετους δανειακούς πόρους ύψους € 5 δισ.

## REPowerEU

Το πρόγραμμα REPowerEU συνολικού ύψους € 795 εκ. στοχεύει στην ενίσχυση της ενεργειακής αυτονομίας της χώρας μέσω μιας νέας δέσμης επενδύσεων και μεταρρυθμίσεων.

### Ενίσχυση:

- ✓ δράσεων ενεργειακής απόδοσης
- ✓ συστημάτων αποθήκευσης ενέργειας από ΑΠΕ
- ✓ παραγωγής βιομεθανίου και πράσινου υδρογόνου
- ✓ τεχνολογίας δέσμευσης και αποθήκευσης CO2
- ✓ βελτιστοποίησης χρήσεων γης για ΑΠΕ
- ✓ αύξησης χωρητικότητας δικτύου και αποθήκευσης ενέργειας



Προσθήκη  
REPowerEU  
€ 795 εκ.



Αίτημα Πρόσθετων  
Δανείων  
€ 5 δισ.



Τροποποίηση  
Δράσεων

## Αίτημα Αύξησης Δανειακού Προγράμματος

- ✓ Το αίτημα για αύξηση του δανειακού προγράμματος κατά € 5 δισ. από το Ταμείο Ανάκαμψης, απορρέει από την αυξημένη ζήτηση που παρουσιάζεται στο σκέλος των δανείων ΤΑΑ.
- ✓ Αυτό το αίτημα απορρέει από την ανάγκη για περαιτέρω χρηματοδότηση προκειμένου να υποστηριχθεί η ιδιωτική οικονομία και να ενισχυθεί η οικονομική ανάκαμψη.

## Αναθεώρηση Δράσεων «Ελλάδα 2.0»

- ✓ Έμφαση στην πρόληψη φυσικών καταστροφών
- ✓ Επέκταση προγράμματος καθαρισμού δασών
- ✓ Προσθήκη προγράμματος προσεισμικού ελέγχου σε δημόσια κτίρια
- ✓ Επέκταση της δράσης Έξυπνες Γέφυρες
- ✓ Δημιουργία εργαλείου στεγαστικής πολιτικής
- ✓ Μεταρρυθμίσεις για τη φορολογική πολιτική
- ✓ Πρόγραμμα Προσωπικού Γιατρού
- ✓ Κτηματολόγιο
- ✓ Έργα που χρήζουν περαιτέρω ωρίμανσης προβλέπεται να μεταφερθούν προς υλοποίηση από άλλα χρηματοδοτικά εργαλεία όπως το ΕΣΠΑ

Συνολικοί Πόροι  
Αναθεώρησης  
~ € 5,8 δισ.

Αρχικοί Πόροι  
Προγράμματος  
~ € 30,5 δισ.

Αναμενόμενος Συνολικός Προϋπολογισμός  
Ταμείου Ανάκαμψης & Ανθεκτικότητας  
~ € 36 δισ.

## 2. Δυνατότητες Χρηματοδότησης



# Δυνατότητες αξιοποίησης πόρων

Η αξιοποίηση των πόρων του ΤΑΑ μπορεί να επιτευχθεί μέσω 3 αξόνων, με τις Επιδοτήσεις και τα Δάνεια να αποτελούν τις πηγές χρηματοδότησης των επενδυτικών σχεδίων.



## Επιδοτήσεις

Οι συνολικοί πόροι των επιδοτήσεων ανέρχονται σε **€ 18,4 δισ.** και θα διοχετευτούν στην εγχώρια οικονομία προκειμένου να υλοποιηθούν **δημόσιες και ιδιωτικές επενδύσεις** που θα καλύπτουν συγκεκριμένα κριτήρια από τους **4 πυλώνες του προγράμματος**.

### Πυλώνες

1. Πράσινη Μετάβαση
2. Ψηφιακός Μετασχηματισμός
3. Απασχόληση & Κοινωνική Συνοχή
4. Ιδιωτικές Επενδύσεις & Μετασχηματισμός



## Δάνεια

Ο μηχανισμός δανειοδότησης μέσω του Ταμείου Ανάκαμψης αποτελεί μια εξαιρετικά **καινοτόμα προσέγγιση, με διαδικασίες και μηχανισμό πρωτόγνωρο για τα ελληνικά δεδομένα**.

Αυτό που την καθιστά νεωτερικότερη είναι η αναγνώριση της **ανάγκης για αλλαγή από τα παραδοσιακά μοντέλα και της εφαρμογής των σύγχρονων μέσων και πρακτικών** στη διαχείριση των δημοσίων πόρων και κρατικών ενισχύσεων.

Η παροχή των δανείων, συνολικού ύψους **€ 12,7 δισ.** θα υποστηριχθεί και οι πόροι θα διοχετευθούν αποκλειστικά από τα πιστωτικά ιδρύματα, για την υλοποίηση επενδύσεων σύμφωνα με τις **5 κατευθύνσεις του προγράμματος**.

### Κατευθύνσεις

1. Πράσινη Μετάβαση
2. Ψηφιακός Μετασχηματισμός
3. Καινοτομία – R&D
4. Εξωστρέφεια
5. Συγχωνεύσεις / Εξαγορές

## Συμμετοχή στην υλοποίηση έργων

Αναμένεται ότι κυρίως οι εταιρείες στους κλάδους **πληροφορικής και κατασκευών** δύναται να αξιοποιήσουν τη δυνατότητα συμμετοχής ως **ανάδοχοι / υπεργολάβοι ή προμηθευτές** σε:

- ✓ Δημόσιες επενδύσεις
- ✓ Υποστήριξη ιδιωτικών επενδύσεων / σχεδίων
- ✓ Συμπράξεις δημόσιου / ιδιωτικού τομέα (ΣΔΙΤ)

### Δυνατότητες Χρηματοδότησης

1. > 10 Κατηγορίες επενδύσεων ως συμπράξεις δημόσιου / ιδιωτικού τομέα (ΣΔΙΤ)
2. > 100 δημόσιες επενδύσεις
3. 400 διεθνείς διαγωνισμοί για τα επόμενα 2 έτη
4. > 150 Κατηγορίες μεταρρυθμίσεων και επενδύσεων



# Επιδοτήσεις ΤΑΑ

Οι συνολικοί πόροι των επιδοτήσεων είναι € 18,4 δισ. και θα διοχετευτούν στην εγχώρια οικονομία προκειμένου να υλοποιηθούν δημόσιες και ιδιωτικές επενδύσεις που θα καλύπτουν συγκεκριμένα κριτήρια από τους 4 πυλώνες του προγράμματος.

4 Πυλώνες

18 Επιμέρους Άξονες

106 Επενδύσεις & 68 Μεταρρυθμίσεις



Πράσινη  
Μετάβαση

€ 6,2 δισ.

- 1.1 Μετάβαση σε νέο ενεργειακό μοντέλο φιλικό στο περιβάλλον
- 1.2 Ενεργειακή αναβάθμιση του κτιριακού αποθέματος της χώρας και χωροταξική μεταρρύθμιση
- 1.3 Μετάβαση σε ένα πράσινο και βιώσιμο σύστημα μεταφορών
- 1.4 Αειφόρος χρήση των πόρων, ανθεκτικότητα στην κλιματική αλλαγή και διατήρηση της βιοποικιλότητας



Ψηφιακός  
Μετασχηματισμός

€ 2,2 δισ.

- 2.1 Συνδεσιμότητα για τους πολίτες, τις επιχειρήσεις, το κράτος
- 2.2 Ψηφιακός μετασχηματισμός του κράτους
- 2.3 Ψηφιακός μετασχηματισμός των επιχειρήσεων



Απασχόληση,  
Δεξιότητες &  
Κοινωνική Συνοχή

€ 5,2 δισ.

- 3.1 Αύξηση των θέσεων εργασίας και προώθηση της συμμετοχής στην αγορά εργασίας
- 3.2 Ενίσχυση των ψηφιακών δυνατοτήτων της εκπαίδευσης και εκσυγχρονισμός της επαγγελματικής εκπαίδευσης και κατάρτιση
- 3.3 Ενίσχυση της προσβασιμότητας, της αποτελεσματικότητας και της ποιότητας του συστήματος υγείας
- 3.4 Αύξηση της πρόσβασης σε αποτελεσματικές και χωρίς αποκλεισμούς κοινωνικές πολιτικές



Ιδιωτικές Επενδύσεις  
& Οικονομικός  
Μετασχηματισμός

€ 4,8 δισ.

- 4.1 Φορολογικά εργαλεία πιο φιλικά για την ανάπτυξη και βελτίωση της φορολογικής διοίκησης
- 4.2 Εκσυγχρονισμός της δημόσιας διοίκησης
- 4.3 Βελτίωση της αποτελεσματικότητας του συστήματος δικαιοσύνης
- 4.4 Ενίσχυση του χρηματοπιστωτικού τομέα και των κεφαλαιαγορών
- 4.5 Προώθηση της έρευνας και της καινοτομίας
- 4.6 Εκσυγχρονισμός και βελτίωση της ανθεκτικότητας κύριων κλάδων οικονομίας της χώρας
- 4.7 Βελτίωση της ανταγωνιστικότητας και προώθηση ιδιωτικών επενδύσεων και εξαγωγών

Κινητοποίηση  
επενδύσεων: € 28,0 δισ.

Σύνολο πόρων:  
€ 18,4 δισ.

~ € 14,7 δισ.  
σε Δημόσιες  
Επενδύσεις

~ € 3,7 δισ.  
σε Ιδιωτικές  
Επενδύσεις

14 Προσκλήσεις  
Επιδοτήσεων

# Προσκλήσεις επιδοτήσεων ιδιωτικού τομέα

## Προσκλήσεις

## Ενδεικτικές Επιλέξιμες Δαπάνες



**Εξοικονομώ  
Επιχειρώντας**

- ✓ Ενεργειακές αναβαθμίσεις εγκαταστάσεων
- ✓ Εγκατάσταση «έξυπνων» ενεργειακών συστημάτων



**Εγκαταστάσεις  
Συστημάτων  
Αποθήκευσης Ενέργειας**

- ✓ Δημιουργία εγκαταστάσεων αποθήκευσης ενέργειας



**Δημιουργία Πράσινης  
Βιομηχανίας  
(Produc-E Green)**

- ✓ Υποδομές για την κατασκευή ηλεκτροκίνητων οχημάτων και μονάδων φόρτισης



**Υποδομές Παροχής και  
Εξοικονόμησης Πόσιμου  
Νερού**

- ✓ Εξοπλισμός για την εξοικονόμηση νερού
- ✓ Κατασκευή δικτύου ύδρευσης



**Ψηφιακός  
Μετασχηματισμός ΜΜΕ**

- ✓ Cloud infrastructures - IAAS, PAAS
- ✓ Business Intelligence



**Μεταρρύθμιση του  
συστήματος Clawback**

- ✓ Άυλα περιουσιακά στοιχεία
- ✓ Μηχανολογικός και λοιπός εξοπλισμός



**Μονάδες Παιδικής  
Μέριμνας σε χώρους  
εργασίας**

- ✓ Μισθολογικά κόστη 2 φροντιστών παιδιών
- ✓ Διαμόρφωση εγκαταστάσεων



**Τουριστική Ανάπτυξη**

- ✓ Αναβάθμιση υποδομών σε μαρίνες, καταφύγια και χιονοδρομικά κέντρα



**Έξυπνη Μεταποίηση**

- ✓ Υποδομές δικτύου 5G
- ✓ Εξοπλισμός



**Μεταρρύθμιση των  
ενεργητικών πολιτικών  
απασχόλησης**

- ✓ Μισθοδοτικές επιδοτήσεις για προσλήψεις ανέργων



**Επιχειρηματικά πάρκα**

- ✓ Κατασκευή δικτύου 5G
- ✓ Εγκατάσταση οπτικών ινών



**Μετασχηματισμός στο  
γεωργικό τομέα**

- ✓ Ενεργειακή ανακαίνιση μονάδων παραγωγής



**Στρατηγικές επενδύσεις**

- ✓ Κατασκευή, επέκταση και εκσυγχρονισμός κτιρίων



**Ενίσχυση  
υδατοκαλλιεργειών**

- ✓ Αναβάθμιση μονάδων παραγωγής
- ✓ Προμήθεια εξοπλισμού

Επιδοτήσεις σε  
>90.000 ΜΜΕ

Οι μικρές και μεσαίες επιχειρήσεις που έχουν ωφεληθεί, προς το παρόν, από τις επιδοτήσεις και τις ενισχύσεις του Ταμείου Ανάκαμψης είναι άνω των 90.000

# Δάνεια ΤΑΑ

Η παροχή των δανείων, συνολικού ύψους € 12,7 δισ. θα υποστηριχθεί συνολικά από τα πιστωτικά ιδρύματα, προκειμένου να υλοποιηθούν επενδύσεις που θα καλύπτουν συγκεκριμένα κριτήρια σύμφωνα με τις 5 κατευθύνσεις του προγράμματος.

## 5 Κατευθύνσεις

Σύνολο πόρων:  
€ 12,7 δισ.

Κινητοποίηση επενδύσεων:  
€ 31,8 δισ.



Εξωστρέφεια

€ 1,3 δισ.

- ✓ **Επέκταση** υφιστάμενων εγκαταστάσεων
- ✓ **Εκσυγχρονισμός** υφιστάμενων υποδομών
- ✓ **Κατασκευή** νέων υποδομών
- ✓ **Ανακαίνιση** ξενοδοχειακής μονάδας



Πράσινη Μετάβαση

€ 4,9 δισ.

- ✓ **Εξοικονόμηση** ενέργειας
- ✓ Ενεργειακή **αναβάθμιση**
- ✓ **Προστασία** περιβάλλοντος
- ✓ Πράσινες **δεξιότητες**
- ✓ **Βιώσιμη** ανάπτυξη



Καινοτομία

€ 3,2 δισ.

- ✓ **Δημιουργία** νέων προϊόντων & υπηρεσιών
- ✓ **Κατοχύρωση** εμπορικού σήματος, σχεδιασμού
- ✓ **Βιομηχανική έρευνα** ή / και πειραματική ανάπτυξη



Ψηφιακός  
Μετασχηματισμός

€ 2,6 δισ.

- ✓ **Ψηφιοποίηση** υπηρεσιών & επιχειρήσεων
- ✓ **Ψηφιακές υποδομές** & υποδομές δεδομένων
- ✓ **Συνεργατικοί σχηματισμοί**
- ✓ Κόμβοι **ψηφιακής καινοτομίας**



Ανάπτυξη  
Οικονομιών  
Κλίμακας

€ 0,7 δισ.

- ✓ **Συνεργασία νέων** επιχειρήσεων
- ✓ **Συνεργασία υφιστάμενων** επιχειρήσεων
- ✓ **Εξαγορά / συγχώνευση** επιχειρήσεων

# Χαρακτηριστικά χρηματοδότησης μέσω δανείων ΤΑΑ

## Χρηματοδοτικό σχήμα επένδυσης



## Πλαίσια & κανονισμοί κρατικών ενισχύσεων

### Γενικός Απαλλακτικός Κανονισμός (ΓΑΚ - GBER)

- ✓ Η ένταση και το μέγεθος της ενίσχυσης καθορίζεται από το εκάστοτε επιλεγμένο άρθρο του κανονισμού.
- ✓ Ελάχιστο σταθερό επιτόκιο: 0,35% - 1%
- ✓ Διάρκεια δανείου έως 15 έτη και σε έργα project finance έως 20 έτη.

### Προσωρινό Πλαίσιο (Temporary Framework)

- ✓ Μέγιστο δάνειο ΤΑΑ € 15 εκ.
- ✓ Κυμαινόμενο επιτόκιο, με το ύψος του να μεταβάλλεται βάσει του μεγέθους της επιχείρησης.
- ✓ Διάρκεια δανείου έως 8 έτη.
- ✓ Χορήγηση ενισχύσεων βάσει του Προσωρινού Πλαισίου έως τις 31/12/2023.

### Κανονισμός Ήσσονος Σημασίας (De Minimis)

- ✓ Μέγιστη ένταση ενίσχυσης έως € 200.000 (σε επίπεδο Ακαθάριστου Ισοδύναμου Επιχορήγησης).
- ✓ Το επιτόκιο είναι σταθερό και προσαρμόζεται έως τη μέγιστη ένταση ενίσχυσης.
- ✓ Διάρκεια δανείου έως 15 έτη και σε έργα project finance έως 20 έτη.

### Επιτόκιο Αναφοράς (Reference Rate)

- ✓ Δεν αποτελεί κρατική ενίσχυση.
- ✓ Το επιτόκιο είναι σταθερό και καθορίζεται από την πιστοληπτική αξιολόγηση και τις παρεχόμενες εξασφαλίσεις.
- ✓ Διάρκεια δανείου έως 15 έτη και σε έργα project finance έως 20 έτη.

# Διαδικασία αξιολόγησης δανείων

Η διαδικασία υλοποίησης, αξιολόγησης και έγκρισης ενός επενδυτικού σχεδίου στο πλαίσιο του ΤΑΑ περιλαμβάνει 4 βασικά στάδια.

1<sup>ο</sup> στάδιο:  
**Επενδυτής**

Προετοιμασία και υποβολή του επενδυτικού φακέλου

1

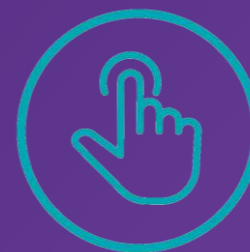

2<sup>ο</sup> στάδιο:  
**Τράπεζα**

Αξιολόγηση βιωσιμότητας της επένδυσης

2



3<sup>ο</sup> στάδιο:  
**Ανεξάρτητος Αξιολογητής**

Αξιολόγηση επιλεξιμότητας επενδυτικού σχεδίου

3



4<sup>ο</sup> στάδιο:  
**Τράπεζα**

Τελική έγκριση και υπογραφή συμβάσεων

4



# Χαρακτηριστικά δανείων

1

Η διαδικασία πραγματοποιείται εξ' ολοκλήρου μέσω των πιστωτικών ιδρυμάτων **χωρίς την εμπλοκή του δημοσίου** (εκτός από την αξιολόγηση συγκεκριμένων τομέων από ανεξάρτητο ελεγκτή του Ταμείου).

2

Το ελάχιστο επιτόκιο για τα δάνεια ΤΑΑ καθορίζεται σε **0,35% για τις Μικρές & Πολύ Μικρές επιχειρήσεις** και **1% για τις Μεγάλες & Μεσαίες επιχειρήσεις**.

3

Τα δάνεια υπόκεινται στην **αρχή της ίσης μεταχείρισης (pari passu)** μεταξύ του πιστωτικού ιδρύματος / του Δημοσίου όσον αφορά τις αποπληρωμές / εξασφαλίσεις / ζημίες.

4

Η διάρκεια του δανείου **κυμαίνεται από τρία (3) έτη έως και δεκαπέντε (15) έτη** ανάλογα με τη φύση της επένδυσης, ενώ για τα έργα **project finance** η διάρκεια του δανείου μπορεί να φτάσει **έως 20 έτη**.

5

Η αξιολόγηση του επενδυτικού σχεδίου θα πραγματοποιείται εντός **εύλογου χρονικού διαστήματος** και **όχι πέραν των τεσσάρων (4) μηνών**.

6

Η χρηματοδότηση με **προνομιακό επιτόκιο** πρέπει να είναι **συμβατή με τους κανόνες και τα όρια του εκάστοτε κανονισμού κρατικών ενισχύσεων**.

7

**Δεν επιτρέπεται η χρήση των πόρων των δανείων ΤΑΑ για την αναχρηματοδότηση δανείων** (εκτός από τις περιπτώσεις δανείων διασύνδεσης (bridge loans) για δάνεια ΤΑΑ).

8

Επιλέξιμες θεωρούνται οι δαπάνες οι οποίες **πραγματοποιούνται κατόπιν της ημερομηνίας υποβολής του αιτήματος χρηματοδότησης**.

# Συμπράξεις Δημοσίου - Ιδιωτικού Τομέα (ΣΔΙΤ)

Δρομολογούνται έργα ΣΔΙΤ / παραχωρήσεων προς δημοπράτηση μέσα στην επόμενη τριετία που αναμένεται να ξεπερνούν σε προϋπολογισμό τα € 4 δισ.

Προϋπολογισμός επερχόμενων έργων ΣΔΙΤ προς δημοπράτηση ανά τομέα

Χαρτογράφηση έργων ΣΔΙΤ προς δημοπράτηση

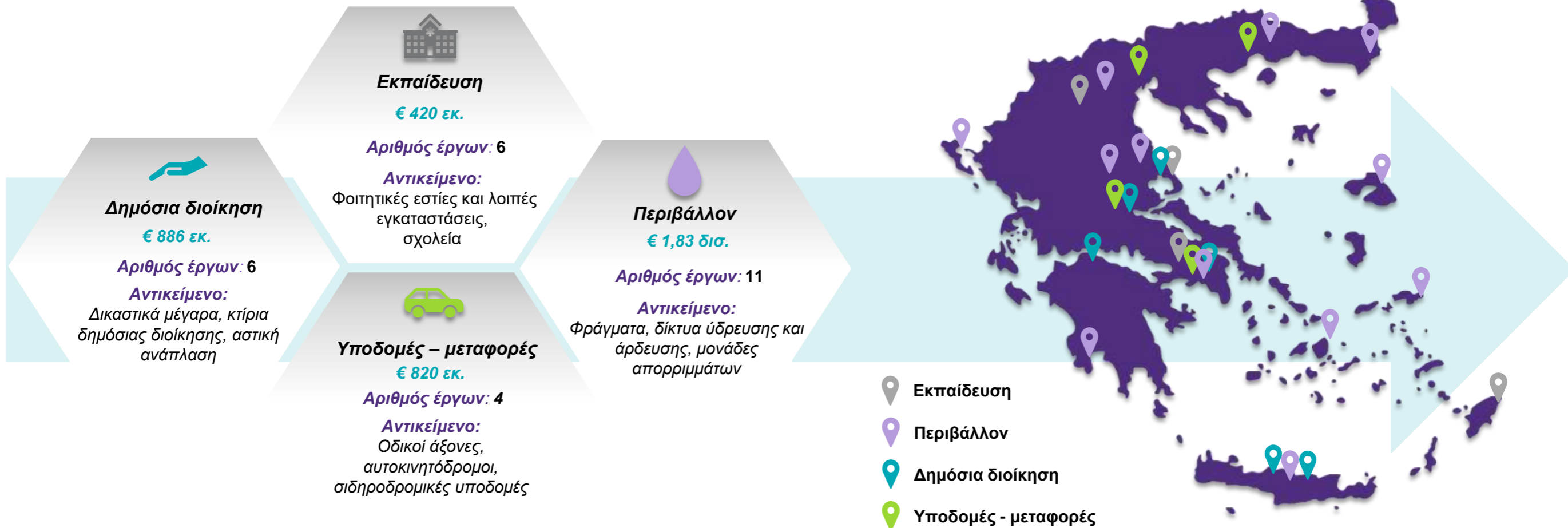



3. Δάνεια Ταμείου  
Ανάκαμψης & Ανθεκτικότητας  
– Σύνοψη Επενδύσεων



## 3.1 | Κατάσταση επενδυτικών σχεδίων στην Ελλάδα

### Περίοδος Αναφοράς

- ✓ Φεβρουάριος 2022 – Αύγουστος 2023

### Επίπεδο Ανάλυσης

- ✓ Ανάλυση επενδύσεων μέσω δανειοδοτήσεων του Ταμείου Ανάκαμψης & Ανθεκτικότητας **ανά κατάσταση αιτήματος & μέγεθος επιχείρησης**

### Βασικά Σημεία Ανάλυσης

- ✓ Ανάλυση αιτημάτων ανά κατάσταση
- ✓ Ανάλυση προϋπολογισμού και εξέλιξη ενεργών αιτημάτων ανά μέγεθος επιχείρησης
- ✓ Χρηματοδοτικό σχήμα επενδυτικών σχεδίων (ΕΣ)
- ✓ Συνεισφορά επενδυτικών σχεδίων στους Πράσινους και Ψηφιακούς στόχους

 **Go Beyond**

**Ελλάδα 2.0**

ΕΘΝΙΚΟ ΣΧΕΔΙΟ ΑΝΑΚΑΜΨΗΣ  
ΚΑΙ ΑΝΘΕΚΤΙΚΟΤΗΤΑΣ

Υποβληθέντα  
επενδυτικά  
σχέδια

€ 17.475 εκ.



Εγκεκριμένα  
επενδυτικά  
σχέδια

€ 7.744 εκ.

Αιτούμενα  
δάνεια ΤΑΑ

€ 7.237 εκ.



Εγκεκριμένα  
δάνεια ΤΑΑ

€ 2.977 εκ.

# 3.1 | Κατάσταση αιτημάτων χρηματοδότησης

ΠΙ : Πιστωτικό Ίδρυμα  
 ΑΑ: Ανεξάρτητος Αξιολογητής  
 ΕΣ: Επενδυτικό Σχέδιο

## Ανάλυση αιτημάτων ανά κατάσταση

Κατάσταση Αιτημάτων	Αιτήματα (#)	Προϋπολογισμός ΕΣ (€ εκ)	Δάνειο ΤΑΑ (€ εκ)
Προς Αξιολόγηση	Αξιολόγηση από ΠΙ	199	7.588
	Αξιολόγηση από ΑΑ	54	1.379
	Τελική Αξιολόγηση από ΠΙ	38	764
Εγκεκριμένα	Έναρξη ΕΣ	118	4.507
	Ολοκλήρωση ΕΣ	10	72
	Παρακολούθηση Υλοποίησης ΕΣ	80	3.165
	<b>Ενεργά Αιτήματα</b>	<b>499</b>	<b>17.475</b>
Ακύρωση ΕΣ	23	1.271	615
Απόρριψη από ΠΙ	7	15	6

## Προϋπολογισμός ΕΣ ανά κατάσταση αιτήματος (€ εκ)



## Αριθμός αιτημάτων ανά κατάσταση αιτήματος



■ Προς Αξιολόγηση ■ Εγκεκριμένα

## Ανάλυση προϋπολογισμού και εξέλιξη ενεργών αιτημάτων ανά μέγεθος επιχείρησης

## Συμπεράσματα

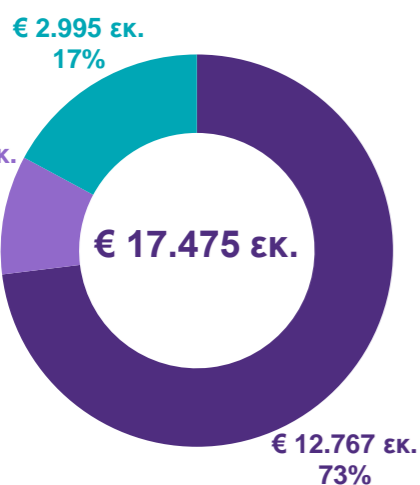

■ Μεγάλη ■ Μεσαία ■ Μικρή & Πολύ Μικρή

✓ Έχουν υποβληθεί **499 ενεργά αιτήματα** συνολικού προϋπολογισμού **€ 17.475 εκ.** εκ των οποίων τα **208 είναι εγκεκριμένα** με προϋπολογισμό **€ 7.744 εκ.** και **291 σε στάδιο αξιολόγησης** με προϋπολογισμό **€ 9.731 εκ.**

✓ Σε στάδιο αξιολόγησης από Πιστωτικό Ίδρυμα (ΠΙ) εντοπίζονται **199** αιτήματα με προϋπολογισμό **€ 7.588 εκ.** Σε στάδιο αξιολόγησης από Ανεξάρτητο Αξιολογητή (ΑΑ) έχουν προωθηθεί **54** αιτήματα ύψους **€ 1.379 εκ.**, ενώ στο στάδιο τελικής αξιολόγησης από Πιστωτικό Ίδρυμα βρίσκονται **38** αιτήματα ύψους **€ 764 εκ.**

✓ Από το σύνολο των **208** εγκεκριμένων αιτημάτων το **53,4%** αφορά **Μεγάλες Επιχειρήσεις**, το **18,2%** **Μεσαίες Επιχειρήσεις** και το **28,4%** **Μικρές & Πολύ Μικρές Επιχειρήσεις**.

# 3.1 | Πυλώνες πράσινης μετάβασης & ψηφιακού μετασχηματισμού

Συνολικό χρηματοδοτικό σχήμα επενδυτικών σχεδίων & αναλογία Πράσινων και Ψηφιακών δαπανών

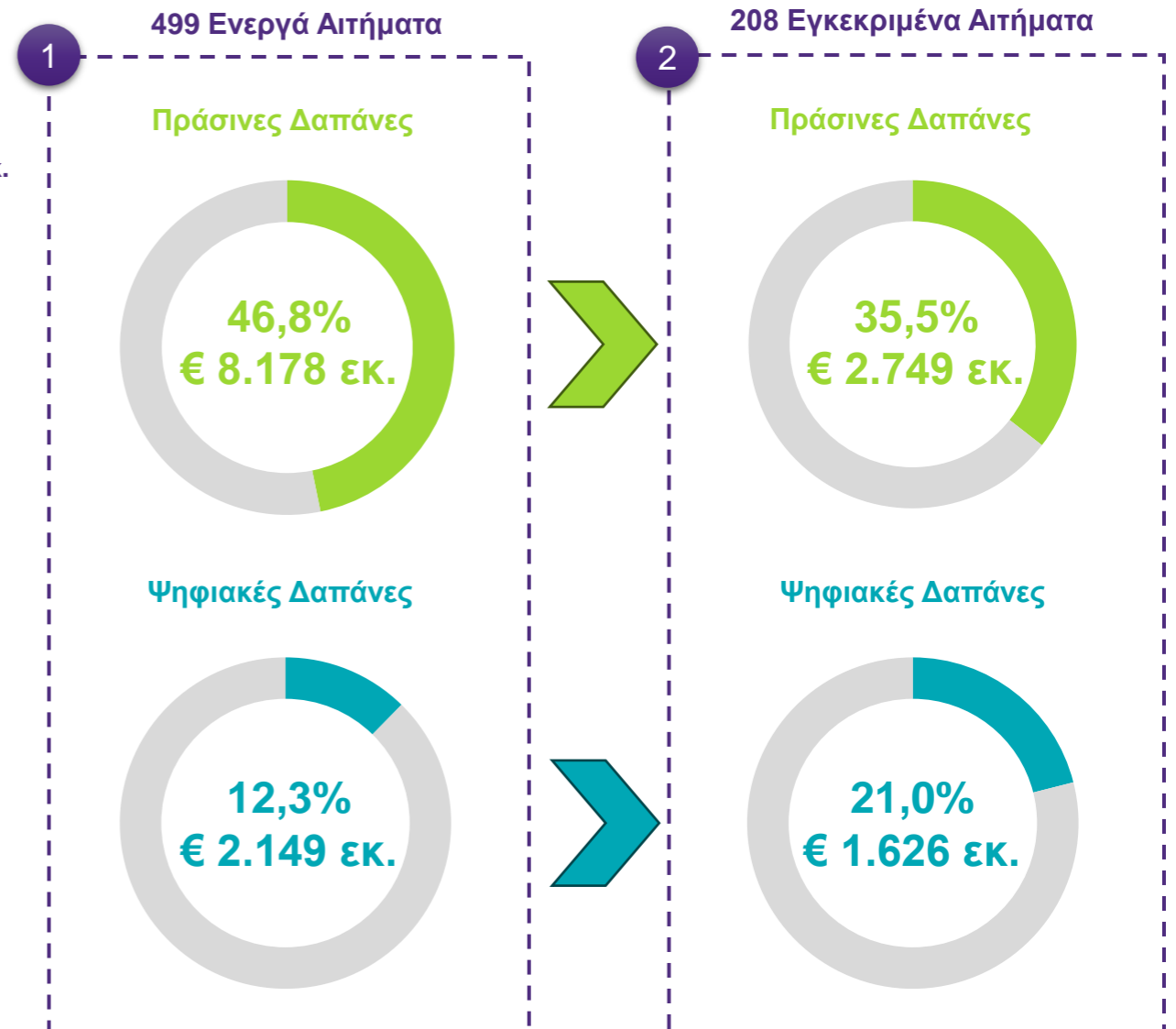
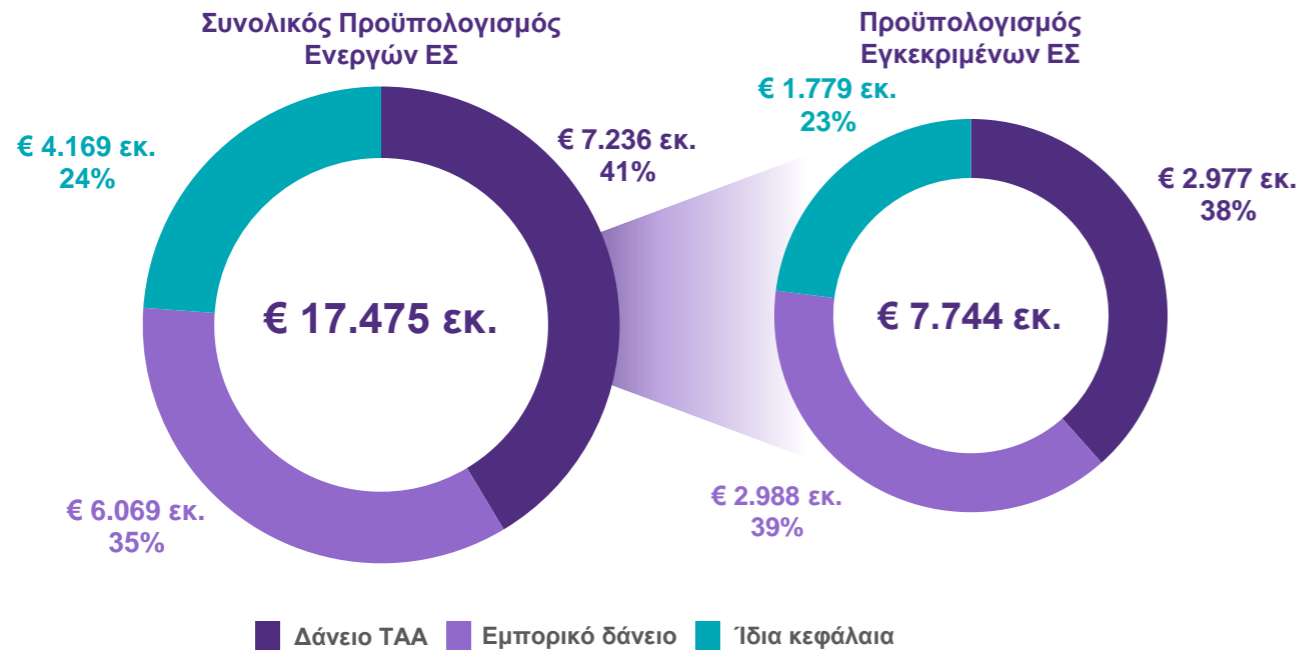

## Συμπεράσματα

- 1 Το 46,8% του συνολικού προϋπολογισμού ενεργών επενδυτικών σχεδίων ύψους € 17.475 εκ. αφορά δαπάνες στον πυλώνα Πράσινης Μετάβασης (ήτοι € 8.178 εκ.), ενώ το 12,3% αφορά δαπάνες στον πυλώνα Ψηφιακού Μετασχηματισμού (ήτοι € 2.149 εκ.).
  - 2 Το 35,5% του προϋπολογισμού εγκεκριμένων επενδυτικών σχεδίων ύψους € 7.744 εκ. αφορά δαπάνες στον πυλώνα Πράσινης Μετάβασης (ήτοι € 2.749 εκ.), ενώ το 21,0% αφορά δαπάνες στον πυλώνα Ψηφιακού Μετασχηματισμού (ήτοι € 1.626 εκ.).
- ✓ Εκ του **συνολικού προϋπολογισμού** (ήτοι € 17.475 εκ.), το 41% αφορά δανεισμό μέσω **ΤΑΑ** (ήτοι € 7.236 εκ.), το 35% αφορά δανεισμό μέσω **εμπορικών δανείων** (ήτοι € 6.069 εκ.) και το 24% αφορά συμμετοχή με **ίδια κεφάλαια** (ήτοι € 4.169 εκ.).

## 3.2 | Χρονική κατανομή αιτημάτων και εκταμιεύσεων δανείων ΤΑΑ

### Περίοδος Αναφοράς

- ✓ Φεβρουάριος 2022 – Αύγουστος 2023

### Επίπεδο Ανάλυσης

- ✓ Χρονική κατανομή αιτημάτων και εκταμιεύσεων των πόρων του Ταμείου Ανάκαμψης & Ανθεκτικότητας μέσω των συνεργαζόμενων πιστωτικών ιδρυμάτων

### Βασικά Σημεία Ανάλυσης

- ✓ Χρονική κατανομή υποβληθέντων αιτημάτων
- ✓ Χρονική κατανομή προϋπολογισμού υποβληθέντων αιτημάτων
- ✓ Χρονική κατανομή δανείων ΤΑΑ υποβληθέντων αιτημάτων
- ✓ Χρονική κατανομή εκταμιεύσεων δανείων ΤΑΑ

### Πιστωτικά Ιδρύματα στο Ταμείο Ανάκαμψης & Ανθεκτικότητας

ΤΡΑΠΕΖΑ ΠΕΙΡΑΙΩΣ



ΕΘΝΙΚΗ ΤΡΑΠΕΖΑ



ALPHA BANK



EUROBANK

Optima  
bank



ΠΑΓΚΡΗΤΙΑ ΤΡΑΠΕΖΑ



European Bank  
for Reconstruction and Development



European  
Investment Bank

## 3.2 | Χρονική κατανομή & πλήθος ενεργών αιτημάτων

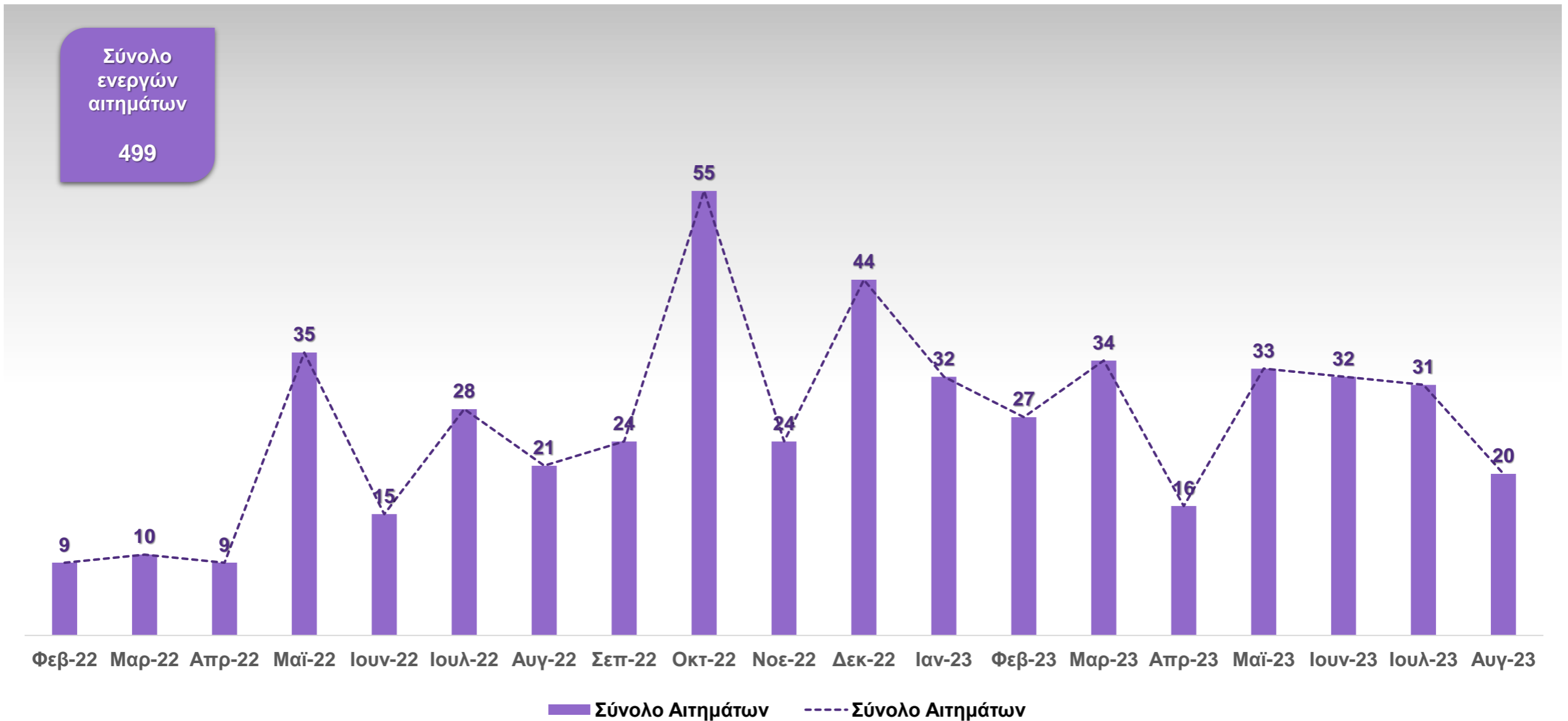

Σημείωση: Οι ημερομηνίες αφορούν τις ημερομηνίες υποβολής των ενεργών αιτημάτων, εξαιρουμένων των ημερομηνιών για τις τράπεζες EBRD και EIB οι οποίες αφορούν ημερομηνίες υπογραφής σύμβασης.

## 3.2 | Χρονική κατανομή & προϋπολογισμός υποβληθέντων αιτημάτων

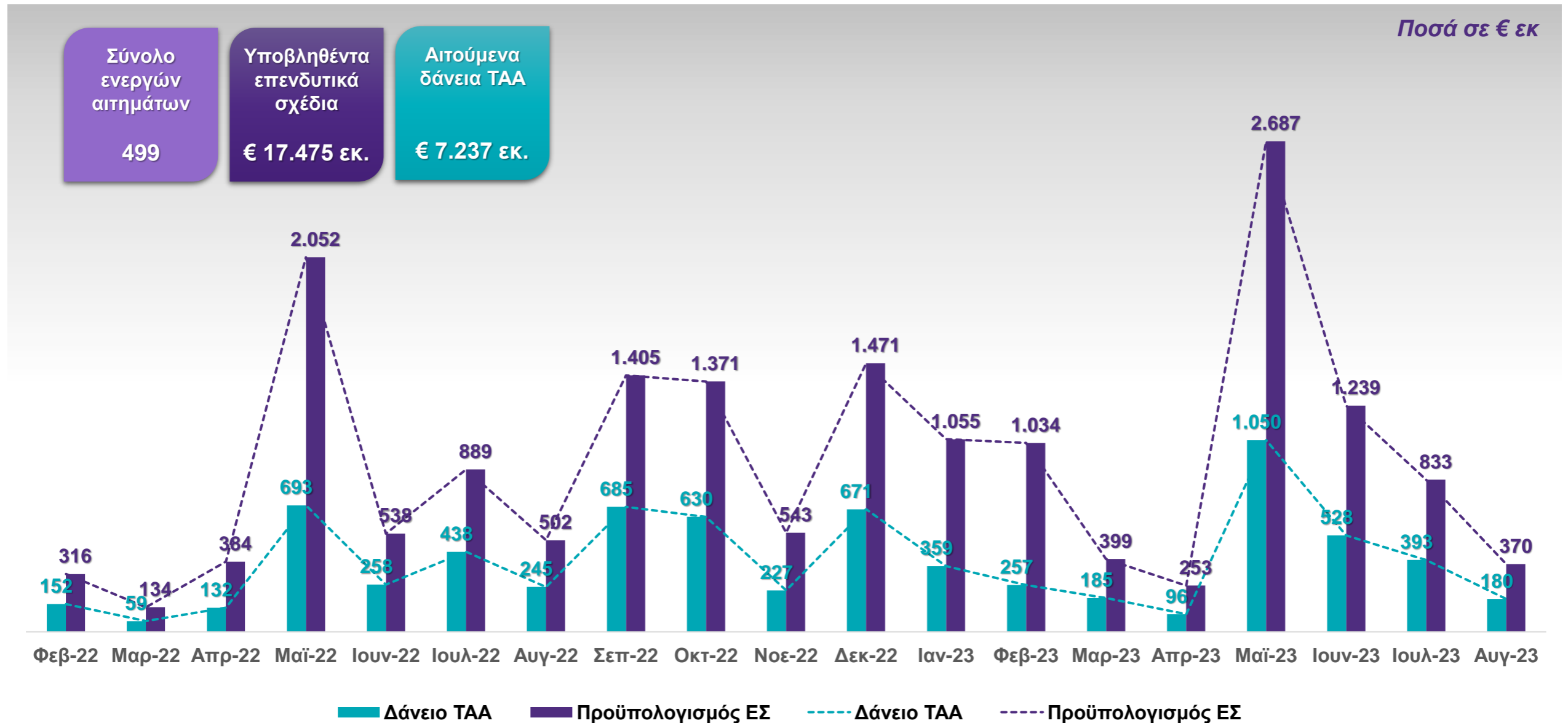

Σημείωση: Οι ημερομηνίες αφορούν τις ημερομηνίες υποβολής των ενεργών αιτημάτων, εξαιρουμένων των ημερομηνιών για τις τράπεζες EBRD και EIB οι οποίες αφορούν ημερομηνίες υπογραφής σύμβασης.

## 3.2 | Χρονική κατανομή εκταμιεύσεων δανείων ΤΑΑ

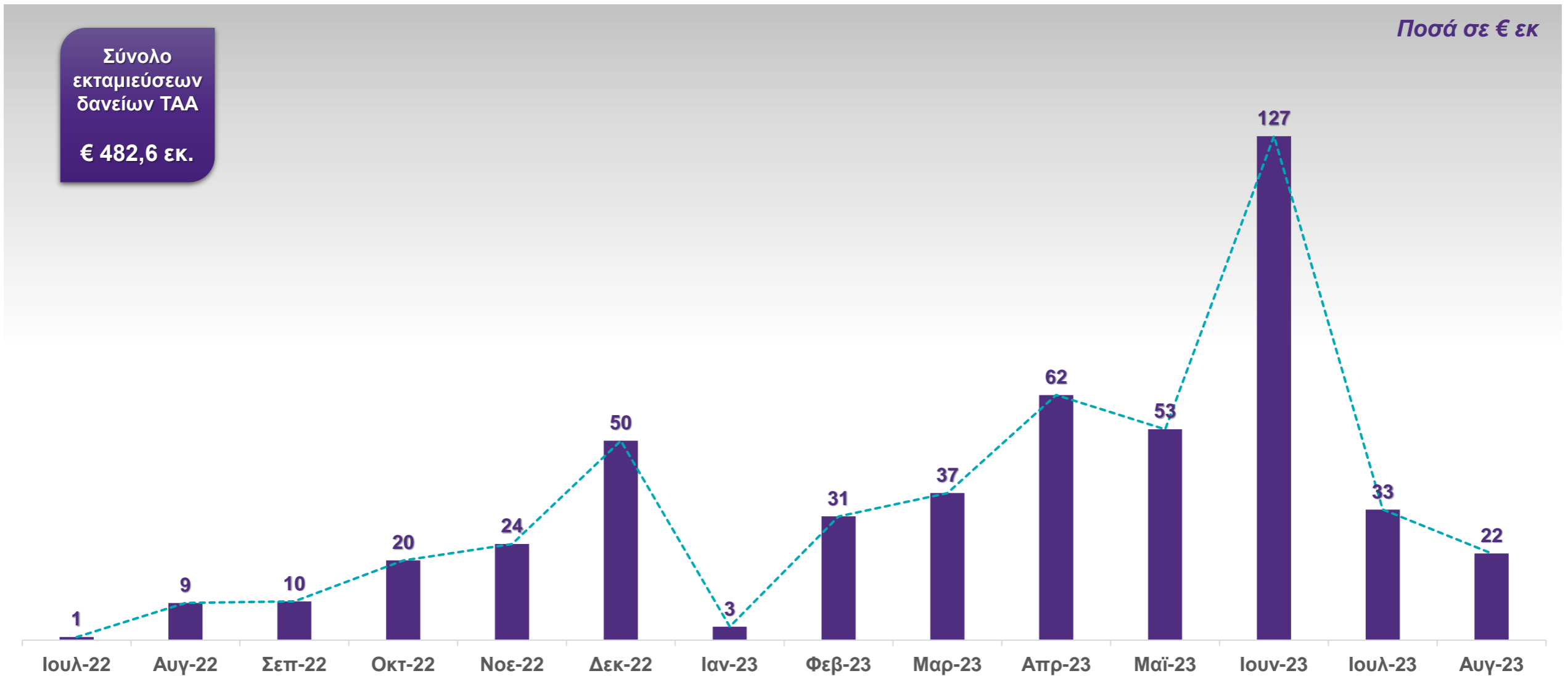

## 3.3 | Κλαδική ανάλυση επενδυτικών σχεδίων



### Περίοδος Αναφοράς

✓ Φεβρουάριος 2022 – Αύγουστος 2023



### Επίπεδο Ανάλυσης

✓ Ανάλυση επενδύσεων του Ταμείου Ανάκαμψης & Ανθεκτικότητας ανά κλάδο



### Βασικά Σημεία Ανάλυσης

❖ Ανάλυση επενδύσεων για τους 10 μεγαλύτερους κλάδους του ΤΑΑ:

- ✓ Προϋπολογισμός επενδυτικών σχεδίων κλάδων
- ✓ Κατάσταση αιτημάτων ανά μέγεθος επιχείρησης
- ✓ Χρηματοδοτικό σχήμα
- ✓ Βασικοί ΚΑΔ επενδυτικών σχεδίων

❖ Ανάλυση λοιπών κλάδων

#	Κλάδοι	Ύψος ΕΣ (€ εκ)	% επί συνόλου	Αιτήματα
1	Παροχή ηλεκτρικού ρεύματος, φυσικού αερίου, ατμού και κλιματισμού	6.486,3	37,1%	164
2	Καταλύματα - Ξενοδοχεία	3.330,9	19,1%	128
3	Τηλεπικοινωνίες	1.212,2	6,9%	6
4	Χονδρικό εμπόριο, εκτός από το εμπόριο μηχανοκίνητων οχημάτων και μοτοσυκλετών	986,9	5,6%	16
5	Κατασκευή ηλεκτρολογικού εξοπλισμού	874,0	5,0%	4
6	Δραστηριότητες ενοικίασης και εκμίσθωσης	844,2	4,8%	15
7	Διαχείριση ακίνητης περιουσίας	834,3	4,8%	18
8	Χερσαίες μεταφορές και μεταφορές μέσω αγωγών	427,8	2,4%	1
9	Παραγωγή βασικών φαρμακευτικών προϊόντων και φαρμακευτικών σκευασμάτων	362,2	2,1%	10
10	Αρχιτεκτονικές δραστηριότητες και δραστηριότητες μηχανικών, τεχνικές δοκιμές και αναλύσεις	304,5	1,7%	2
Λοιποί Κλάδοι		1.811,6	10,5%	135
<b>Σύνολο Επενδύσεων</b>		<b>17.475</b>	<b>100%</b>	<b>499</b>



## 3.3 | Κλαδική ανάλυση - Παροχή ηλεκτρικού ρεύματος

### Συνεισφορά των μεγαλύτερων κλάδων στο σύνολο των επενδύσεων

**1**  Παροχή ηλεκτρικού ρεύματος, φυσικού αερίου, ατμού και κλιματισμού

Περιφέρεια	Ύψος ΕΣ (€ εκ)	% επί συνόλου
Αν. Μακεδονίας & Θράκης	1.322,8	7,6%
Στερεάς Ελλάδας	1.284,8	7,4%
Δυτικής Ελλάδας	915,5	5,2%
Κεντρικής Μακεδονίας	873,8	5,0%
Δυτικής Μακεδονίας	805,0	4,6%
Νοτίου Αιγαίου	527,9	3,0%
Θεσσαλίας	384,4	2,2%
Πελοποννήσου	230,2	1,3%
Αττικής	70,3	0,4%
Ηπείρου	51,3	0,3%
Κρήτης	19,9	0,1%
Ιονίων Νήσων	0,4	0,0%
<b>Σύνολο κλάδου</b>	<b>6.486,3</b>	<b>37,1%</b>

### Προϋπολογισμός ΕΣ Κλάδου & Κατάσταση Αιτημάτων ανά Μέγεθος Επιχείρησης

	Εγκεκριμένα (€ εκ)	Προς Αξιολόγηση (€ εκ)	Σύνολο (€ εκ)
<b>Μεγάλη</b>	1.738,9	2.252,3	3.991,2
<b>Μεσαία</b>	121,1	710,5	831,6
<b>Μικρή &amp; Πολύ Μικρή</b>	261,0	1.402,4	1.663,5
<b>Σύνολο</b>	<b>2.121,0</b>	<b>4.365,3</b>	<b>6.486,3</b>

### Χρηματοδοτικό Σχήμα

Δάνειο ΤΑΑ	Εμπορικό δάνειο	Ίδια κεφάλαια
€ 2.656,7 εκ.	€ 2.178,9 εκ.	€ 1.650,7 εκ.
41,0%	33,6%	25,4%



■ Προς Αξιολόγηση ■ Εγκεκριμένα

### Βασικοί ΚΑΔ

- ✓ 35.11 – Παραγωγή ηλεκτρικού ρεύματος
- ✓ 35.12 – Μετάδοση ηλεκτρικού ρεύματος
- ✓ 35.14 – Εμπόριο ηλεκτρικού ρεύματος

### Συμπεράσματα

- ✓ Το μεγαλύτερο επενδυτικό σχέδιο του κλάδου ανέρχεται σε € 650 εκ. και αφορά κατασκευή εγκαταστάσεων αντλησιοταμίευσης.
- ✓ Η περιφέρεια με τον υψηλότερο προϋπολογισμό επενδυτικών σχεδίων του κλάδου είναι η Αν. Μακεδονία & Θράκη (€ 1.322,8 εκ.).
- ✓ Τα έργα του κλάδου εντάσσονται κατά κύριο λόγο στον πυλώνα της Πράσινης Μετάβασης.

## 3.3 | Κλαδική ανάλυση - Καταλύματα - Ξενοδοχεία

Συνεισφορά των μεγαλύτερων κλάδων στο σύνολο των επενδύσεων

### 2 Καταλύματα - Ξενοδοχεία

Περιφέρεια	Ύψος ΕΣ (€ εκ)	% επί συνόλου
Αττικής	1.048,0	6,0%
Κρήτης	765,5	4,4%
Νοτίου Αιγαίου	745,7	4,3%
Στερεάς Ελλάδας	294,4	1,7%
Δυτικής Ελλάδας	179,8	1,0%
Κεντρικής Μακεδονίας	130,8	0,7%
Ιονίων Νήσων	102,2	0,6%
Πελοποννήσου	50,1	0,3%
Αν. Μακεδονίας & Θράκης	12,5	0,1%
Ηπείρου	1,9	0,0%
Θεσσαλίας	-	-
Δυτικής Μακεδονίας	-	-
<b>Σύνολο κλάδου</b>	<b>3.330,9</b>	<b>19,1%</b>

### Προϋπολογισμός ΕΣ Κλάδου & Κατάσταση Αιτημάτων ανά Μέγεθος Επιχείρησης

	Εγκεκριμένα (€ εκ)	Προς Αξιολόγηση (€ εκ)	Σύνολο (€ εκ)
Μεγάλη	253,4	1.825,8	2.079,2
Μεσαία	335,8	178,8	514,7
Μικρή & Πολύ Μικρή	204,6	532,4	737,0
<b>Σύνολο</b>	<b>793,8</b>	<b>2.537,0</b>	<b>3.330,9</b>

### Χρηματοδοτικό Σχήμα

Δάνειο ΤΑΑ	Εμπορικό δάνειο	Ίδια κεφάλαια
€ 1.512,9 εκ.	€ 1.046,6 εκ.	€ 771,4 εκ.
45,4%	31,4%	23,2%



■ Προς Αξιολόγηση ■ Εγκεκριμένα

### Βασικοί ΚΑΔ

- ✓ 55.10 – Ξενοδοχεία και παρόμοια καταλύματα
- ✓ 55.20 – Καταλύματα διακοπών και άλλα καταλύματα σύντομης διαμονής

### Συμπεράσματα

- ✓ Το μεγαλύτερο επενδυτικό σχέδιο του κλάδου ανέρχεται σε € 886,9 εκ. και αφορά ανέγερση τουριστικού συγκροτήματος στο Ελληνικό.
- ✓ Η περιφέρεια με το υψηλότερο προϋπολογισμό επενδυτικών σχεδίων είναι η Αττική (€ 1.048,0 εκ.).
- ✓ Τα έργα του κλάδου εντάσσονται κατά κύριο λόγο στον πυλώνα της Εξωστρέφειας.

### 3.3 | Κλαδική ανάλυση - Τηλεπικοινωνίες

#### Συνεισφορά των μεγαλύτερων κλάδων στο σύνολο των επενδύσεων

#### 3 Τηλεπικοινωνίες

Περιφέρεια	Ύψος ΕΣ (€ εκ)	% επί συνόλου
Αττικής	961,6	5,5%
Νοτίου Αιγαίου	187,5	1,1%
Κεντρικής Μακεδονίας	32,5	0,2%
Θεσσαλίας	8,4	0,0%
Δυτικής Ελλάδας	7,9	0,0%
Κρήτης	7,6	0,0%
Πελοποννήσου	6,6	0,0%
Ιονίων Νήσων	-	-
Αν. Μακεδονίας & Θράκης	-	-
Ηπείρου	-	-
Στερεάς Ελλάδας	-	-
Δυτικής Μακεδονίας	-	-
<b>Σύνολο κλάδου</b>	<b>1.212,1</b>	<b>6,8%</b>

#### Προϋπολογισμός ΕΣ Κλάδου & Κατάσταση Αιτημάτων ανά Μέγεθος Επιχείρησης

	Εγκεκριμένα (€ εκ)	Προς Αξιολόγηση (€ εκ)	Σύνολο (€ εκ)
Μεγάλη	1.021,2	175,6	1.196,8
Μεσαία	15,4	-	15,4
Μικρή & Πολύ Μικρή	-	-	-
<b>Σύνολο</b>	<b>1.036,6</b>	<b>175,6</b>	<b>1.212,2</b>

#### Χρηματοδοτικό Σχήμα

Δάνειο ΤΑΑ	Εμπορικό δάνειο	Ίδια κεφάλαια
€ 368,4 εκ.	€ 613,6 εκ.	€ 230,2 εκ.
30,4%	50,6%	19,0%



■ Προς Αξιολόγηση ■ Εγκεκριμένα

#### Βασικοί ΚΑΔ

- ✓ 61.10 – Ενσύρματες τηλεπικοινωνιακές δραστηριότητες
- ✓ 61.20 – Ασύρματες τηλεπικοινωνιακές δραστηριότητες

#### Συμπεράσματα

- ✓ Το μεγαλύτερο επενδυτικό σχέδιο του κλάδου ανέρχεται σε € 734,5 εκ. και αφορά κατασκευή και λειτουργία υποδομών υπερυψηλής ευρυζωνικότητας.
- ✓ Η περιφέρεια με το υψηλότερο προϋπολογισμό επενδυτικών σχεδίων είναι η Αττική (€ 961,6 εκ.).
- ✓ Τα έργα του κλάδου εντάσσονται κατά κύριο λόγο στον πυλώνα του Ψηφιακού Μετασχηματισμού.

### 3.3 | Κλαδική ανάλυση - Χονδρικό εμπόριο

#### Συνεισφορά των μεγαλύτερων κλάδων στο σύνολο των επενδύσεων

4



Χονδρικό εμπόριο, εκτός από το εμπόριο μηχανοκίνητων οχημάτων και μοτοσυκλετών

Περιφέρεια	Ύψος ΕΣ (€ εκ)	% επί συνόλου
Κεντρικής Μακεδονίας	901,0	5,2%
Αττικής	74,1	0,4%
Θεσσαλίας	5,8	0,0%
Αν. Μακεδονίας & Θράκης	3,5	0,0%
Ηπείρου	2,5	0,0%
Στερεάς Ελλάδας	-	-
Δυτικής Ελλάδας	-	-
Δυτικής Μακεδονίας	-	-
Νοτίου Αιγαίου	-	-
Πελοποννήσου	-	-
Κρήτης	-	-
Ιόνιων Νήσων	-	-
<b>Σύνολο κλάδου</b>	<b>986,9</b>	<b>5,6%</b>

#### Προϋπολογισμός ΕΣ Κλάδου & Κατάσταση Αιτημάτων ανά Μέγεθος Επιχείρησης

	Εγκεκριμένα (€ εκ)	Προς Αξιολόγηση (€ εκ)	Σύνολο (€ εκ)
<b>Μεγάλη</b>	<b>907,7</b>	<b>17,1</b>	<b>924,8</b>
<b>Μεσαία</b>	<b>18,0</b>	<b>3,6</b>	<b>21,6</b>
<b>Μικρή &amp; Πολύ Μικρή</b>	<b>-</b>	<b>40,5</b>	<b>40,5</b>
<b>Σύνολο</b>	<b>925,7</b>	<b>61,2</b>	<b>986,9</b>

#### Χρηματοδοτικό Σχήμα

Δάνειο ΤΑΑ	Εμπορικό δάνειο	Ίδια κεφάλαια
€ 251,3 εκ.	€ 534,8 εκ.	€ 200,8 εκ.
25,5%	54,2%	20,3%



■ Προς Αξιολόγηση ■ Εγκεκριμένα

#### Βασικοί ΚΑΔ

- ✓ 46.46 – Χονδρικό εμπόριο φαρμακευτικών προϊόντων
- ✓ 46.72 – Χονδρικό εμπόριο μετάλλων και μεταλλευμάτων

#### Συμπεράσματα

- ✓ Το μεγαλύτερο επενδυτικό σχέδιο του κλάδου ανέρχεται σε € 850,6 εκ. και αφορά εξόρυξη κοιτάσματος.
- ✓ Η περιφέρεια με το υψηλότερο προϋπολογισμό επενδυτικών σχεδίων είναι η Κεντρική Μακεδονία (€ 901,0 εκ.).
- ✓ Τα έργα του κλάδου εντάσσονται κατά κύριο λόγο στον πυλώνα της Εξωστρέφειας.

# 3.3 | Κλαδική ανάλυση - Κατασκευή ηλεκτρολογικού εξοπλισμού

## Συνεισφορά των μεγαλύτερων κλάδων στο σύνολο των επενδύσεων

### 5 Κατασκευή ηλεκτρολογικού εξοπλισμού

Περιφέρεια	Ύψος ΕΣ (€ εκ)	% επί συνόλου
Αττικής	589,0	3,4%
Αν. Μακεδονίας & Θράκης	175,0	1,0%
Πελοποννήσου	110,0	0,6%
Στερεάς Ελλάδας	-	-
Δυτικής Ελλάδας	-	-
Δυτικής Μακεδονίας	-	-
Νοτίου Αιγαίου	-	-
Ηπείρου	-	-
Κρήτης	-	-
Ιόνιων Νήσων	-	-
Κεντρικής Μακεδονίας	-	-
Θεσσαλίας	-	-
<b>Σύνολο κλάδου</b>	<b>874,0</b>	<b>5,0%</b>

### Προϋπολογισμός ΕΣ Κλάδου & Κατάσταση Αιτημάτων ανά Μέγεθος Επιχείρησης

	Εγκεκριμένα (€ εκ)	Προς Αξιολόγηση (€ εκ)	Σύνολο (€ εκ)
Μεγάλη	866,9	-	866,9
Μεσαία	-	-	-
Μικρή & Πολύ Μικρή	7,1	-	7,1
<b>Σύνολο</b>	<b>874,0</b>	<b>-</b>	<b>874,0</b>

### Χρηματοδοτικό Σχήμα

Δάνειο ΤΑΑ	Εμπορικό δάνειο	Ίδια κεφάλαια
€ 407,2 εκ.	€ 292,0 εκ.	€ 174,8 εκ.
46,6%	33,4%	20,0%



■ Προς Αξιολόγηση ■ Εγκεκριμένα

### Βασικοί ΚΑΔ

- ✓ 27.31 – Κατασκευή καλωδίων οπτικών ινών
- ✓ 27.32 – Κατασκευή άλλων ηλεκτρονικών και ηλεκτρικών συρμάτων και καλωδίων
- ✓ 27.20 – Κατασκευή ηλεκτρικών στηλών και συσσωρευτών

### Συμπεράσματα

- ✓ Το μεγαλύτερο επενδυτικό σχέδιο του κλάδου ανέρχεται σε € 581,9 εκ. και αφορά ανάπτυξη δικτύου οπτικών ινών νέα γενιάς.
- ✓ Η περιφέρεια με το υψηλότερο προϋπολογισμό επενδυτικών σχεδίων είναι η Αττική (€ 589,0 εκ.).
- ✓ Τα έργα του κλάδου εντάσσονται κατά κύριο λόγο στον πυλώνα της Εξωστρέφειας.

## 3.3 | Κλαδική ανάλυση - Δραστηριότητες ενοικίασης και εκμίσθωσης

### Συνεισφορά των μεγαλύτερων κλάδων στο σύνολο των επενδύσεων

#### 6 Δραστηριότητες ενοικίασης και εκμίσθωσης

Περιφέρεια	Ύψος ΕΣ (€ εκ)	% επί συνόλου
Αττικής	797,4	4,6%
Κεντρικής Μακεδονίας	38,3	0,2%
Πελοποννήσου	6,5	0,0%
Δυτικής Ελλάδας	2,0	0,0%
Αν. Μακεδονίας & Θράκης	-	-
Δυτικής Μακεδονίας	-	-
Νοτίου Αιγαίου	-	-
Ηπείρου	-	-
Κρήτης	-	-
Ιόνιων Νήσων	-	-
Στερεάς Ελλάδας	-	-
Θεσσαλίας	-	-
<b>Σύνολο κλάδου</b>	<b>844,2</b>	<b>4,8%</b>

### Προϋπολογισμός ΕΣ Κλάδου & Κατάσταση Αιτημάτων ανά Μέγεθος Επιχείρησης

	Εγκεκριμένα (€ εκ)	Προς Αξιολόγηση (€ εκ)	Σύνολο (€ εκ)
<b>Μεγάλη</b>	700,1	48,7	748,8
<b>Μεσαία</b>	-	46,0	46,0
<b>Μικρή &amp; Πολύ Μικρή</b>	6,5	42,9	49,4
<b>Σύνολο</b>	<b>706,6</b>	<b>137,6</b>	<b>844,2</b>

### Χρηματοδοτικό Σχήμα

Δάνειο ΤΑΑ	Εμπορικό δάνειο	Ίδια κεφάλαια
€ 412,6 εκ.	€ 253,6 εκ.	€ 178,0 εκ.
48,9%	30,0%	21,1%



■ Προς Αξιολόγηση ■ Εγκεκριμένα

### Βασικοί ΚΑΔ

- ✓ 77.11 – Ενοικίαση και εκμίσθωση αυτοκινήτων και ελαφρών μηχανοκίνητων οχημάτων
- ✓ 77.39 – Ενοικίαση και εκμίσθωση άλλων μηχανημάτων, ειδών εξοπλισμού και υλικών αγαθών π.δ.κ.α.

### Συμπεράσματα

- ✓ Το μεγαλύτερο επενδυτικό σχέδιο του κλάδου ανέρχεται σε € 260,0 εκ. και αφορά προμήθεια ηλεκτροκίνητων και plug-in υβριδικών οχημάτων.
- ✓ Η περιφέρεια με το υψηλότερο προϋπολογισμό επενδυτικών σχεδίων είναι η Αττική (€ 797,4 εκ.).
- ✓ Τα έργα του κλάδου εντάσσονται κατά κύριο λόγο στον πυλώνα της Πράσινης Μετάβασης.

## 3.3 | Κλαδική ανάλυση - Διαχείριση ακίνητης περιουσίας

Συνεισφορά των μεγαλύτερων κλάδων στο σύνολο των επενδύσεων

### 7 Διαχείριση ακίνητης περιουσίας

Περιφέρεια	Ύψος ΕΣ (€ εκ)	% επί συνόλου
Αττικής	775,3	4,4%
Δυτικής Ελλάδας	30,7	0,2%
Κεντρικής Μακεδονίας	28,3	0,2%
Αν. Μακεδονίας & Θράκης	-	-
Δυτικής Μακεδονίας	-	-
Νοτίου Αιγαίου	-	-
Ηπείρου	-	-
Κρήτης	-	-
Ιόνιων Νήσων	-	-
Στερεάς Ελλάδας	-	-
Θεσσαλίας	-	-
Πελοποννήσου	-	-
<b>Σύνολο κλάδου</b>	<b>834,3</b>	<b>4,8%</b>

### Προϋπολογισμός ΕΣ Κλάδου & Κατάσταση Αιτημάτων ανά Μέγεθος Επιχείρησης

	Εγκεκριμένα (€ εκ)	Προς Αξιολόγηση (€ εκ)	Σύνολο (€ εκ)
<b>Μεγάλη</b>	30,7	720,2	750,9
<b>Μεσαία</b>	-	36,3	36,3
<b>Μικρή &amp; Πολύ Μικρή</b>	14,5	32,6	47,1
<b>Σύνολο</b>	<b>45,2</b>	<b>789,1</b>	<b>834,3</b>

### Χρηματοδοτικό Σχήμα

Δάνειο ΤΑΑ	Εμπορικό δάνειο	Ίδια κεφάλαια
€ 316,3 εκ.	€ 258,5 εκ.	€ 259,5 εκ.
37,9%	31,0%	31,1%



■ Προς Αξιολόγηση ■ Εγκεκριμένα

### Βασικοί ΚΑΔ

- ✓ 68.20 – Εκμίσθωση και διαχείριση ιδιόκτητων ή μισθωμένων ακινήτων
- ✓ 68.32 – Διαχείριση ακίνητης περιουσίας, έναντι αμοιβής ή βάσει σύμβασης

### Συμπεράσματα

- ✓ Το μεγαλύτερο επενδυτικό σχέδιο του κλάδου ανέρχεται σε € 363,2 εκ. και αφορά κατασκευή πολυώροφου πράσινου κτιρίου και διαμόρφωση πάρκου.
- ✓ Η περιφέρεια με το υψηλότερο προϋπολογισμό επενδυτικών σχεδίων είναι η Αττική (€ 775,3 εκ.).
- ✓ Τα έργα του κλάδου εντάσσονται κατά κύριο λόγο στον πυλώνα της Πράσινης Μετάβασης.

# 3.3 | Κλαδική ανάλυση - Χερσαίες μεταφορές & μεταφορές μέσω αγωγών

## Συνεισφορά των μεγαλύτερων κλάδων στο σύνολο των επενδύσεων

8  Χερσαίες μεταφορές και μεταφορές μέσω αγωγών		
Περιφέρεια	Ύψος ΕΣ (€ εκ)	% επί συνόλου
Αττικής	427,8	2,4%
Κρήτης	-	-
Νοτίου Αιγαίου	-	-
Στερεάς Ελλάδας	-	-
Δυτικής Ελλάδας	-	-
Κεντρικής Μακεδονίας	-	-
Ιονίων Νήσων	-	-
Πελοποννήσου	-	-
Αν. Μακεδονίας & Θράκης	-	-
Ηπείρου	-	-
Θεσσαλίας	-	-
Δυτικής Μακεδονίας	-	-
<b>Σύνολο κλάδου</b>	<b>427,8</b>	<b>2,4%</b>

## Προϋπολογισμός ΕΣ Κλάδου & Κατάσταση Αιτημάτων ανά Μέγεθος Επιχείρησης

	Εγκεκριμένα (€ εκ)	Προς Αξιολόγηση (€ εκ)	Σύνολο (€ εκ)
Μεγάλη	-	427,8	427,8
Μεσαία	-	-	-
Μικρή & Πολύ Μικρή	-	-	-
<b>Σύνολο</b>	<b>-</b>	<b>427,8</b>	<b>427,8</b>



■ Προς Αξιολόγηση ■ Εγκεκριμένα

### Βασικοί ΚΑΔ

✓ 49.50 – Μεταφορές μέσω αγωγών

### Συμπεράσματα

- ✓ Το μεγαλύτερο επενδυτικό σχέδιο του κλάδου ανέρχεται σε € 427,8 εκ. και αφορά κατασκευή αγωγών μεταφοράς υδρογόνου.
- ✓ Η περιφέρεια με το υψηλότερο προϋπολογισμό επενδυτικών σχεδίων είναι η Αττική (€ 427,8 εκ.).
- ✓ Τα έργα του κλάδου εντάσσονται στον πυλώνα της Πράσινης Μετάβασης.



# 3.3 | Κλαδική ανάλυση - Παραγωγή βασικών φαρμακευτικών προϊόντων

## Συνεισφορά των μεγαλύτερων κλάδων στο σύνολο των επενδύσεων

9 Παραγωγή βασικών φαρμακευτικών προϊόντων και φαρμακευτικών σκευασμάτων

Περιφέρεια	Ύψος ΕΣ (€ εκ)	% επί συνόλου
Αττικής	293,2	1,7%
Κεντρικής Μακεδονίας	46,5	0,3%
Πελοποννήσου	14,0	0,1%
Θεσσαλίας	8,5	0,0%
Δυτικής Μακεδονίας	-	-
Νοτίου Αιγαίου	-	-
Ηπείρου	-	-
Κρήτης	-	-
Ιόνιων Νήσων	-	-
Στερεάς Ελλάδας	-	-
Δυτικής Ελλάδας	-	-
Αν. Μακεδονίας & Θράκης	-	-
<b>Σύνολο κλάδου</b>	<b>362,2</b>	<b>2,1%</b>

## Προϋπολογισμός ΕΣ Κλάδου & Κατάσταση Αιτημάτων ανά Μέγεθος Επιχείρησης

	Εγκεκριμένα (€ εκ)	Προς Αξιολόγηση (€ εκ)	Σύνολο (€ εκ)
<b>Μεγάλη</b>	253,9	73,5	327,4
<b>Μεσαία</b>	17,0	9,3	26,3
<b>Μικρή &amp; Πολύ Μικρή</b>	8,5	-	8,5
<b>Σύνολο</b>	<b>279,4</b>	<b>82,8</b>	<b>362,2</b>

## Χρηματοδοτικό Σχήμα

Δάνειο ΤΑΑ	Εμπορικό δάνειο	Ίδια κεφάλαια
€ 103,4 εκ.	€ 106,6 εκ.	€ 152,2 εκ.
28,5%	29,4%	42,1%



■ Προς Αξιολόγηση ■ Εγκεκριμένα

## Βασικοί ΚΑΔ

- ✓ 21.10 – Παραγωγή βασικών φαρμακευτικών προϊόντων
- ✓ 21.20 – Παραγωγή φαρμακευτικών σκευασμάτων

## Συμπεράσματα

- ✓ Το μεγαλύτερο επενδυτικό σχέδιο του κλάδου ανέρχεται σε € 159,3 εκ. και αφορά κατασκευή βιομηχανικού συγκροτήματος παραγωγής φαρμάκων.
- ✓ Η περιφέρεια με το υψηλότερο προϋπολογισμό επενδυτικών σχεδίων είναι η Αττική (€ 293,2 εκ.).
- ✓ Τα έργα του κλάδου εντάσσονται κατά κύριο λόγο στον πυλώνα της Εξωστρέφειας.

## 3.3 | Κλαδική ανάλυση - Αρχιτεκτονικές δραστηριότητες

### Συνεισφορά των μεγαλύτερων κλάδων στο σύνολο των επενδύσεων

10  Αρχιτεκτονικές δραστηριότητες και δραστηριότητες μηχανικών, τεχνικές δοκιμές και αναλύσεις

Περιφέρεια	Ύψος ΕΣ (€ εκ)	% επί συνόλου
Αττικής	304,5	1,7%
Κρήτης	-	-
Νοτίου Αιγαίου	-	-
Στερεάς Ελλάδας	-	-
Δυτικής Ελλάδας	-	-
Κεντρικής Μακεδονίας	-	-
Ιονίων Νήσων	-	-
Πελοποννήσου	-	-
Αν. Μακεδονίας & Θράκης	-	-
Ηπείρου	-	-
Θεσσαλίας	-	-
Δυτικής Μακεδονίας	-	-
<b>Σύνολο κλάδου</b>	<b>304,5</b>	<b>1,7%</b>

### Προϋπολογισμός ΕΣ Κλάδου & Κατάσταση Αιτημάτων ανά Μέγεθος Επιχείρησης

	Εγκεκριμένα (€ εκ)	Προς Αξιολόγηση (€ εκ)	Σύνολο (€ εκ)
Μεγάλη	-	-	-
Μεσαία	-	-	-
Μικρή & Πολύ Μικρή	-	304,5	304,5
<b>Σύνολο</b>	<b>-</b>	<b>304,5</b>	<b>304,5</b>

### Χρηματοδοτικό Σχήμα

Δάνειο ΤΑΑ	Εμπορικό δάνειο	Ίδια κεφάλαια
€ 152,3 εκ.	€ 91,3 εκ.	€ 60,9 εκ.
50,0%	30,0%	20,0%



■ Προς Αξιολόγηση ■ Εγκεκριμένα

### Βασικοί ΚΑΔ

- ✓ 71.12 – Δραστηριότητες μηχανικών και συναφείς δραστηριότητες παροχής τεχνικών συμβουλών

### Συμπεράσματα

- ✓ Το μεγαλύτερο επενδυτικό σχέδιο του κλάδου ανέρχεται σε € 303,1 εκ. και αφορά κατασκευή υπερσύγχρονης μονάδας εφοδιαστικής αλυσίδας.
- ✓ Η περιφέρεια με το υψηλότερο προϋπολογισμό επενδυτικών σχεδίων είναι η Αττική (€ 304,5 εκ.).
- ✓ Τα έργα του κλάδου εντάσσονται κατά κύριο λόγο στον πυλώνα της Πράσινης Μετάβασης.

### 3.3 | Κλαδική ανάλυση - Λοιποί Κλάδοι (1/2)

#### Ύψος επενδύσεων λοιπών κλάδων



### 3.3 | Κλαδική ανάλυση - Λοιποί Κλάδοι (2/2)

#### Ύψος επενδύσεων λοιπών κλάδων



Συνολικό ύψος επενδυτικών σχεδίων λοιπών κλάδων

€ 1.811,6 εκ.

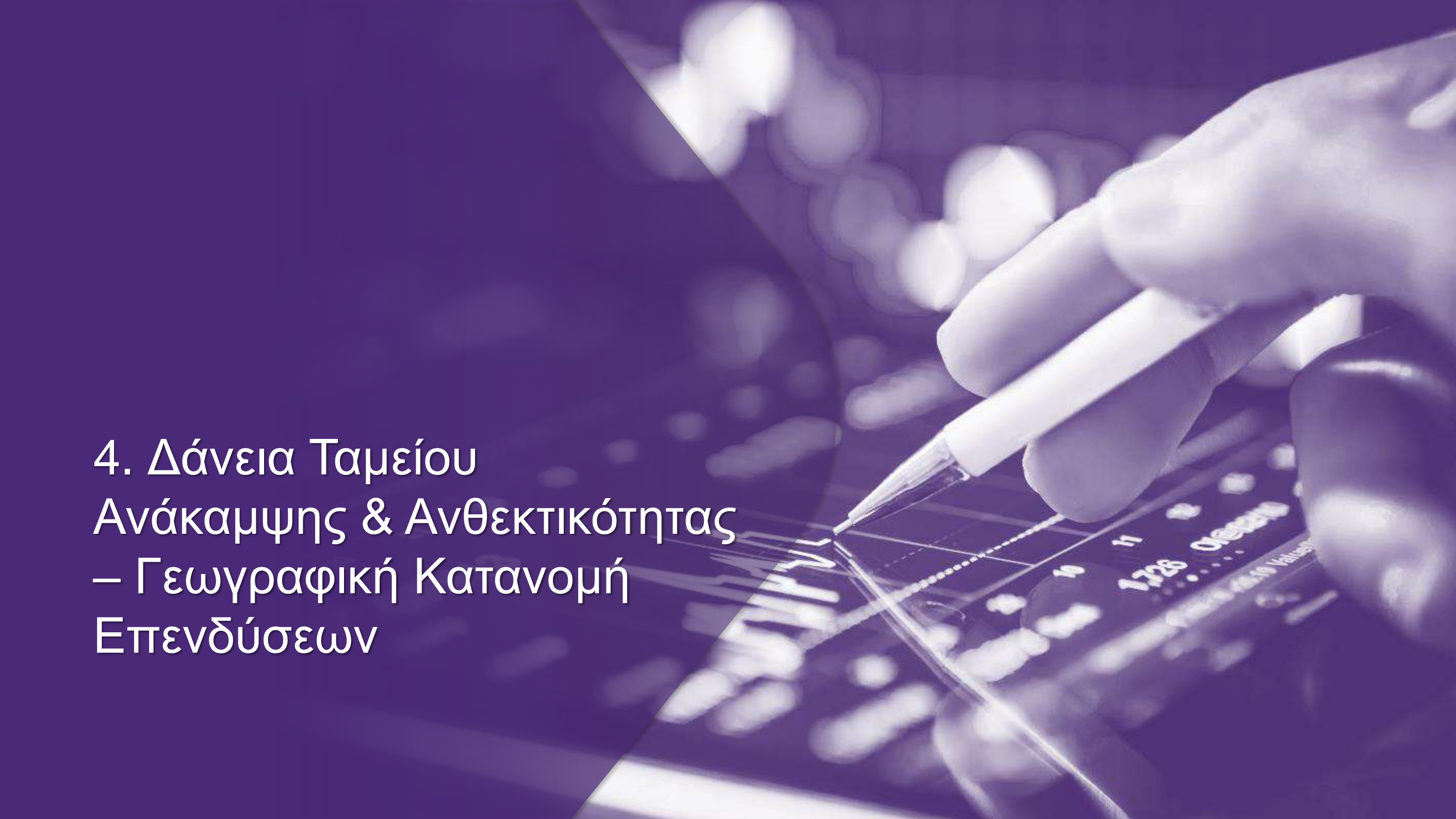
A hand holding a white pen points to a financial chart on a tablet. The chart shows a line graph with data points and a grid. The background is a blurred bokeh of light spots. The overall color scheme is purple and blue.

## 4. Δάνεια Ταμείου Ανάκαμψης & Ανθεκτικότητας – Γεωγραφική Κατανομή Επενδύσεων

# Γεωγραφική κατανομή επενδύσεων

## Περίοδος Αναφοράς

✓ Φεβρουάριος 2022 – Αύγουστος 2023

## Επίπεδο Ανάλυσης

✓ Ανάλυση επενδύσεων του Ταμείου Ανάκαμψης & Ανθεκτικότητας **ανά Περιφέρεια**

## Βασικά Σημεία Ανάλυσης

- ✓ Πληθυσμός
- ✓ Συνολικά αιτήματα
- ✓ Κατάσταση αιτημάτων
- ✓ Χρηματοδοτικό σχήμα
- ✓ Ποσοστό επίτευξης πράσινων & ψηφιακών στόχων
- ✓ Προϋπολογισμός υποβληθέντων επενδυτικών σχεδίων ανά κλάδο

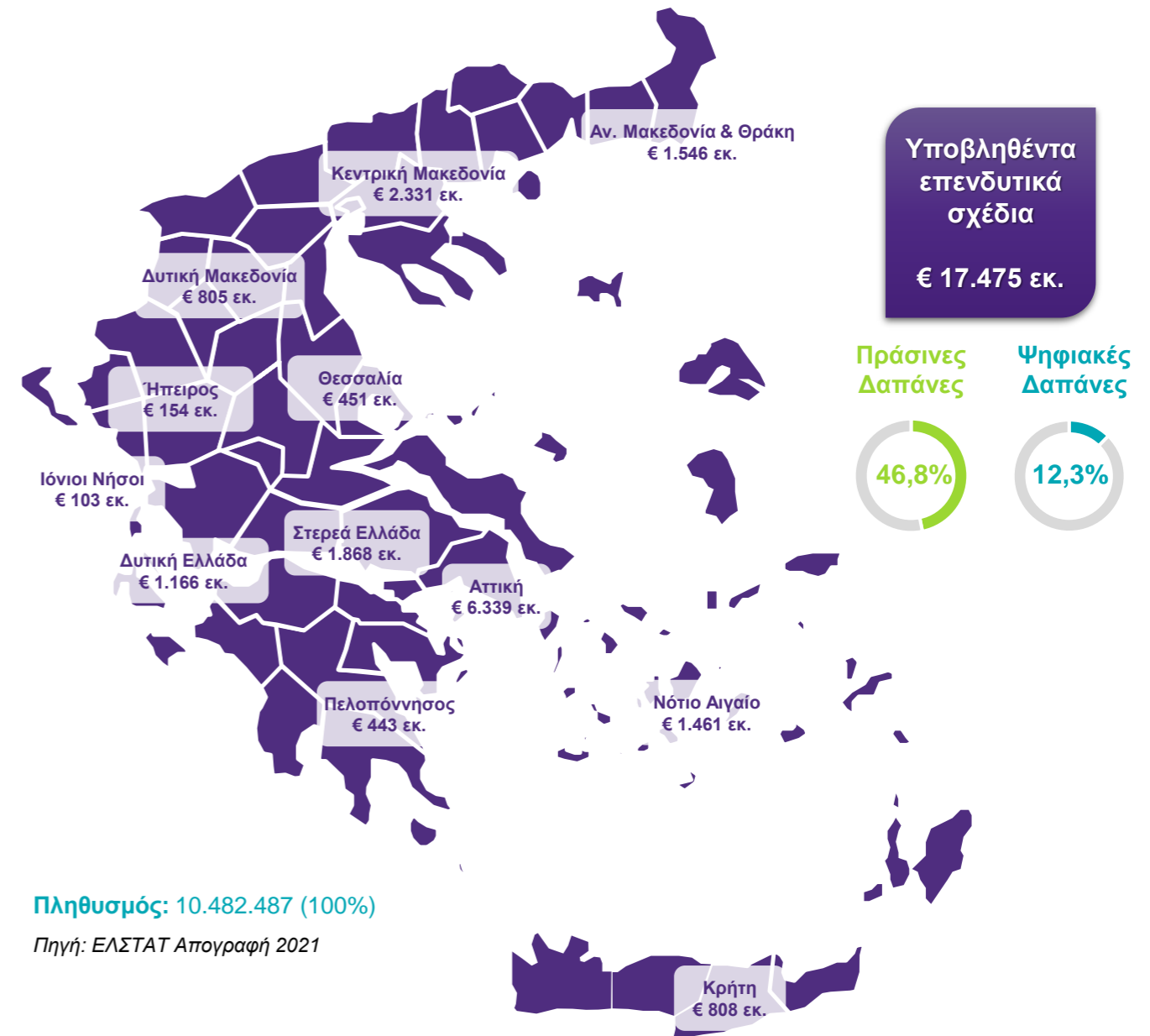

# Περιφέρεια Αττικής

ΠΙ : Πιστωτικό Ίδρυμα  
 ΑΑ: Ανεξάρτητος Αξιολογητής  
 ΕΣ: Επενδυτικό Σχέδιο

Επενδύσεις: € 6.340 εκ. (36,3%)

Πληθυσμός: 3.814.064 (36,4%)

Πηγή: ΕΛΣΤΑΤ (2021)

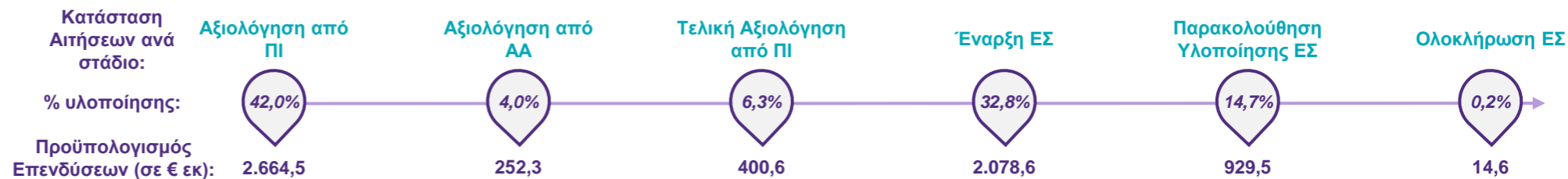
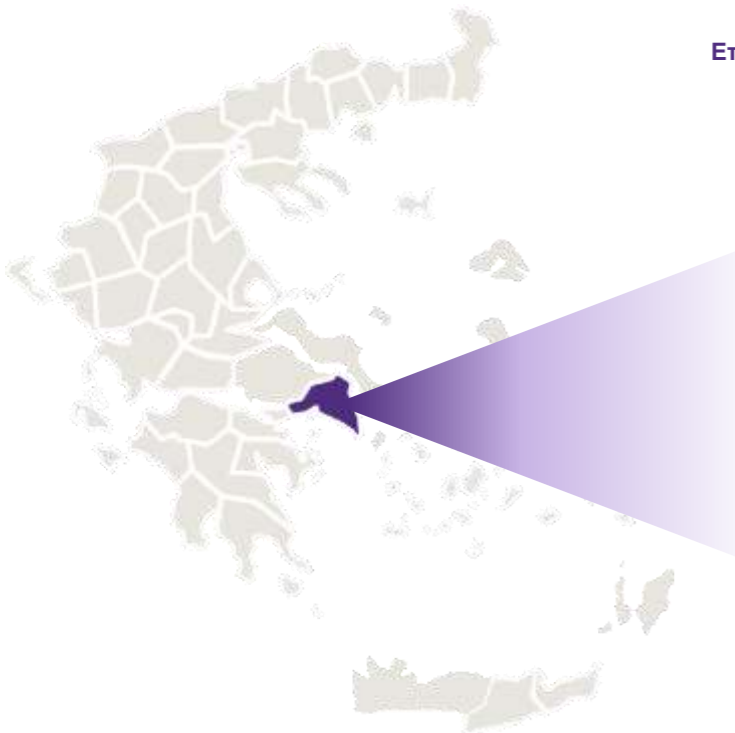

## Συνολικά Αιτήματα ΤΑΑ

Κατάσταση Αιτήματος	Υποβολή ΕΣ	Προϋπολογισμός (σε € εκ)
Εγκεκριμένα	62	3.022
Προς Αξιολόγηση	90	3.318
<b>Ενεργά Αιτήματα</b>	<b>152</b>	<b>6.340</b>
Απορριφθέντα / Ακυρωμένα	12	1.039

## Συνολικό Χρηματοδοτικό Σχήμα (σε € εκ)



## Προϋπολογισμός Υποβληθέντων Επενδυτικών Σχεδίων ανά κλάδο (σε € εκ)



## Συμπεράσματα

- ✓ Έχουν υποβληθεί **152 επενδυτικά σχέδια** συνολικού προϋπολογισμού € 6.340 εκ. εκ των οποίων τα **62** είναι εγκεκριμένα με συνολικό προϋπολογισμό € 3.022 εκ.
- ✓ Σημειώνεται πως ο Κλάδος Καταλυμάτων στην Περιφέρεια Αττικής περιλαμβάνει επενδυτικό σχέδιο με συνολικό προϋπολογισμό € 887 εκ. το οποίο αναμένεται να αξιοποιήσει πόρους του ΤΑΑ ύψους € 443 εκ.
- ✓ Το **87%** του προϋπολογισμού των επενδυτικών σχεδίων έχει πραγματοποιηθεί από **Μεγάλες Επιχειρήσεις**.
- ✓ Το **29,5%** του προϋπολογισμού ύψους € 6.340 εκ. αφορά δαπάνες στον πυλώνα **Πράσινης Μετάβασης**, ενώ το **27,2%** αφορά δαπάνες στον πυλώνα **Ψηφιακού Μετασχηματισμού**.



**Πράσινες Δαπάνες: 29,5%**



**Ψηφιακές Δαπάνες: 27,2%**

Στο σύνολο των αιτημάτων ενσωματώνονται τα Επενδυτικά Σχέδια τα οποία υλοποιούνται σε παραπάνω από μια περιφέρειες. Τα Επενδυτικά Σχέδια που υλοποιούνται σε ολόκληρη την Ελληνική Επικράτεια απεικονίζονται στην περιφέρεια της Έδρας της εκάστοτε επιχείρησης.

# Περιφέρεια Κεντρικής Μακεδονίας

ΠΙ : Πιστωτικό Ίδρυμα  
 ΑΑ: Ανεξάρτητος Αξιολογητής  
 ΕΣ: Επενδυτικό Σχέδιο

Επενδύσεις: € 2.331 εκ. (13,3%)

Πληθυσμός: 1.795.669 (17,1%)

Πηγή: ΕΛΣΤΑΤ (2021)

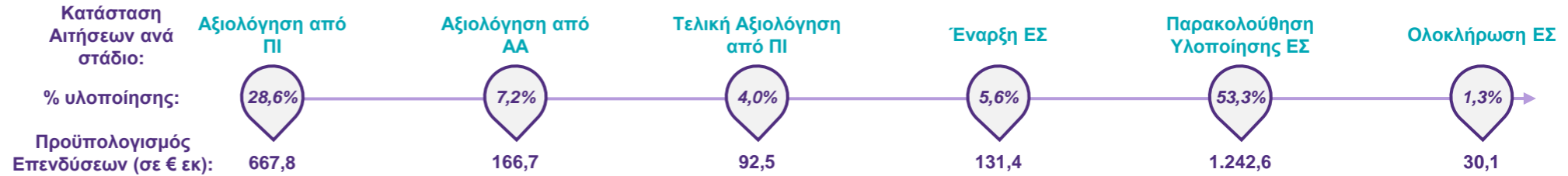
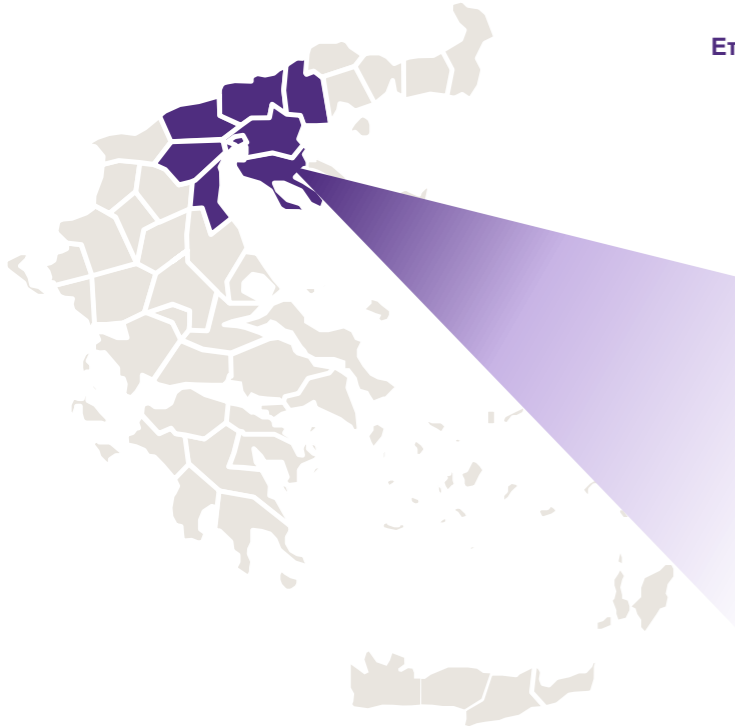

## Συνολικά Αιτήματα ΤΑΑ

Κατάσταση Αιτήματος	Υποβολή ΕΣ	Προϋπολογισμός (σε € εκ)
Εγκεκριμένα	35	1.404
Προς Αξιολόγηση	36	927
<b>Ενεργά Αιτήματα</b>	<b>71</b>	<b>2.331</b>
Απορριφθέντα / Ακυρωμένα	2	85

## Συνολικό Χρηματοδοτικό Σχήμα (σε € εκ)

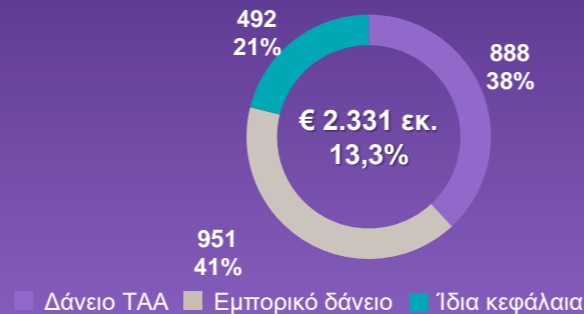

## Προϋπολογισμός Υποβληθέντων Επενδυτικών Σχεδίων ανά κλάδο (σε € εκ)



1 Σημειώνεται οι επενδύσεις στον κλάδο «Παροχή ηλεκτρικού ρεύματος, φυσικού αερίου, ατμού και κλιματισμού» αφορούν κυρίως έργα ΑΠΕ.

## Συμπεράσματα

- ✓ Έχουν υποβληθεί 71 επενδυτικά σχέδια συνολικού προϋπολογισμού € 2.331 εκ. εκ των οποίων τα 35 είναι εγκεκριμένα με συνολικό προϋπολογισμό € 1.404 εκ.
- ✓ Το μεγαλύτερο μέρος των υποβληθέντων επενδυτικών σχεδίων αφορά τους κλάδους χονδρικού εμπορίου (€ 901 εκ.) και παροχής ηλεκτρικού ρεύματος από ΑΠΕ (€ 874 εκ.).
- ✓ Το 44,2% του προϋπολογισμού ύψους € 2.331 εκ. αφορά δαπάνες στον πυλώνα Πράσινης Μετάβασης, ενώ το 5,4% αφορά δαπάνες στον πυλώνα Ψηφιακού Μετασχηματισμού.



Πράσινες Δαπάνες: 44,2%



Ψηφιακές Δαπάνες: 5,4%

Στο σύνολο των αιτημάτων ενσωματώνονται τα Επενδυτικά Σχέδια τα οποία υλοποιούνται σε παραπάνω από μια περιφέρειες. Τα Επενδυτικά Σχέδια που υλοποιούνται σε ολόκληρη την Ελληνική Επικράτεια απεικονίζονται στην περιφέρεια της Έδρας της εκάστοτε επιχείρησης.



# Περιφέρεια Στερεάς Ελλάδας

ΠΙ : Πιστωτικό Ίδρυμα  
 ΑΑ: Ανεξάρτητος Αξιολογητής  
 ΕΣ: Επενδυτικό Σχέδιο

Επενδύσεις: € 1.868 εκ. (10,7%)

Πληθυσμός: 508.254 (4,9%)

Πηγή: ΕΛΣΤΑΤ (2021)

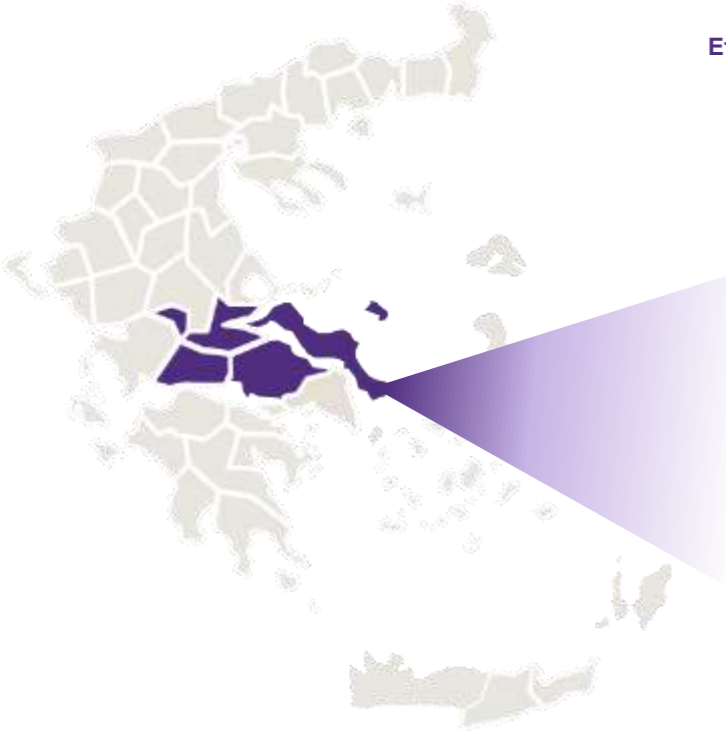

## Συνολικά Αιτήματα ΤΑΑ

Κατάσταση Αιτήματος	Υποβολή ΕΣ	Προϋπολογισμός (σε € εκ)
Εγκεκριμένα	11	159
Προς Αξιολόγηση	55	1.709
<b>Ενεργά Αιτήματα</b>	<b>66</b>	<b>1.868</b>
Απορριφθέντα / Ακυρωμένα	2	5

## Συνολικό Χρηματοδοτικό Σχήμα (σε € εκ)

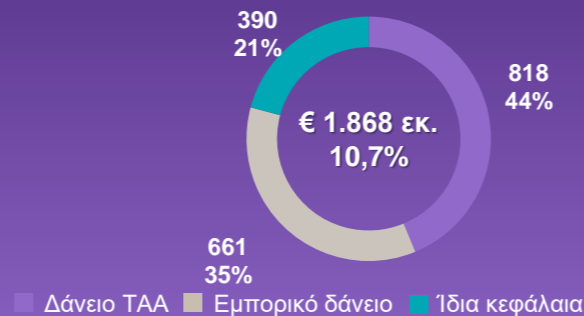

## Προϋπολογισμός Υποβληθέντων Επενδυτικών Σχεδίων ανά κλάδο (σε € εκ)



1 Σημειώνεται οι επενδύσεις στον κλάδο «Παροχή ηλεκτρικού ρεύματος, φυσικού αερίου, ατμού και κλιματισμού» αφορούν κυρίως έργα ΑΠΕ.

## Συμπεράσματα

- ✓ Έχουν υποβληθεί **66 επενδυτικά σχέδια** συνολικού προϋπολογισμού **€ 1.868 εκ.** εκ των οποίων τα **11** είναι εγκεκριμένα με συνολικό προϋπολογισμό **€ 159 εκ.**
- ✓ Το μεγαλύτερο μέρος των υποβληθέντων επενδυτικών σχεδίων (85%) αφορά τους κλάδους **Παροχής ηλεκτρικού ρεύματος από ΑΠΕ και Καταλυμάτων**, με συνολικό προϋπολογισμό επενδυτικών σχεδίων ύψους **€ 1.285 εκ. και € 294 εκ. αντίστοιχα.**
- ✓ Το **69%** του προϋπολογισμού των επενδυτικών σχεδίων αφορά έργα ΑΠΕ.
- ✓ Το **66,3%** του προϋπολογισμού ύψους **€ 1.868 εκ.** αφορά δαπάνες στον πυλώνα **Πράσινης Μετάβασης**, ενώ το **1,5%** αφορά δαπάνες στον πυλώνα **Ψηφιακού Μετασχηματισμού.**



**Πράσινες Δαπάνες: 66,3%**



**Ψηφιακές Δαπάνες: 1,5%**

Στο σύνολο των αιτημάτων ενσωματώνονται τα Επενδυτικά Σχέδια τα οποία υλοποιούνται σε παραπάνω από μια περιφέρειες. Τα Επενδυτικά Σχέδια που υλοποιούνται σε ολόκληρη την Ελληνική Επικράτεια απεικονίζονται στην περιφέρεια της Έδρας της εκάστοτε επιχείρησης.

# Περιφέρεια Αν. Μακεδονίας & Θράκης

ΠΙ : Πιστωτικό Ίδρυμα  
 ΑΑ: Ανεξάρτητος Αξιολογητής  
 ΕΣ: Επενδυτικό Σχέδιο

Επενδύσεις: € 1.546 εκ. (8,8%)

Πληθυσμός: 562.201 (5,4%)

Πηγή: ΕΛΣΤΑΤ (2021)

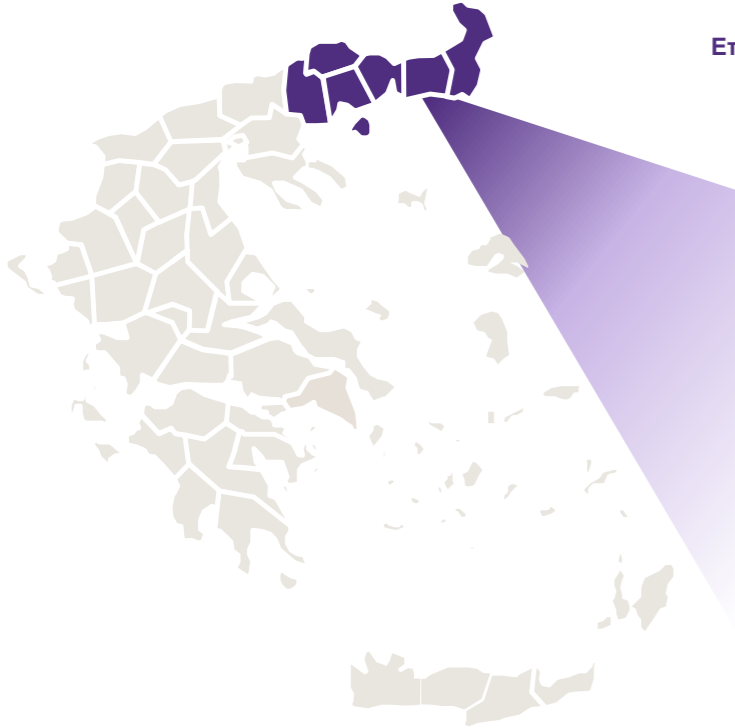
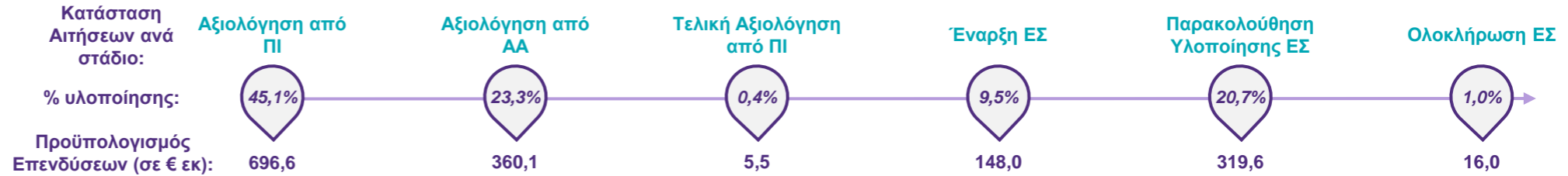

## Συνολικά Αιτήματα ΤΑΑ

Κατάσταση Αιτήματος	Υποβολή ΕΣ	Προϋπολογισμός (σε € εκ)
Εγκεκριμένα	23	484
Προς Αξιολόγηση	7	1.062
<b>Ενεργά Αιτήματα</b>	<b>30</b>	<b>1.546</b>
Απορριφθέντα / Ακυρωμένα	2	0,5

## Συνολικό Χρηματοδοτικό Σχήμα (σε € εκ)

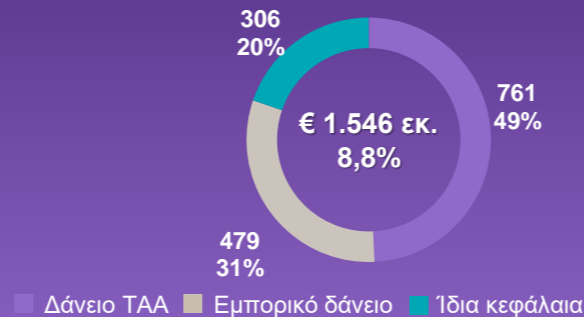

## Προϋπολογισμός Υποβληθέντων Επενδυτικών Σχεδίων ανά κλάδο (σε € εκ)

1 Παροχή ηλεκτρικού ρεύματος, φυσικού αερίου, ατμού και κλιματισμού	1.010	312	1.322,8
Κατασκευή ηλεκτρολογικού εξοπλισμού	175,0		
Βιομηχανία ξύλου και κατασκευή προϊόντων από ξύλο και φελλό, εκτός από έπιπλα, κατασκευή...	17,7		
Συλλογή, επεξεργασία και διάθεση αποβλήτων, ανάκτηση υλικών	14,2		
Καταλύματα	12,5		
Λοιπές Δραστηριότητες	3,5		

■ Μεγάλη ■ Μεσαία ■ Μικρή & Πολύ Μικρή

1 Σημειώνεται οι επενδύσεις στον κλάδο «Παροχή ηλεκτρικού ρεύματος, φυσικού αερίου, ατμού και κλιματισμού» αφορούν κυρίως έργα ΑΠΕ.

## Συμπεράσματα

- ✓ Έχουν υποβληθεί **30 επενδυτικά σχέδια συνολικού προϋπολογισμού € 1.546 εκ.** εκ των οποίων τα **23** είναι εγκεκριμένα με συνολικό προϋπολογισμό **€ 484 εκ.**
- ✓ Το **86%** των υποβληθέντων επενδυτικών σχεδίων, συνολικού προϋπολογισμού **€ 1.323 εκ.** αφορούν κυρίως **έργα ΑΠΕ**, ενώ το μεγαλύτερο μέρος έχει υποβληθεί από **Μεγάλες Επιχειρήσεις**.
- ✓ Σημειώνεται πως στον εν λόγω κλάδο υφίσταται προς αξιολόγηση επενδυτικό έργο συνολικού προϋπολογισμού €433εκ., το οποίο αφορά στην κατασκευή και εκμετάλλευση φωτοβολταϊκού πάρκου.
- ✓ Το **83,9%** του προϋπολογισμού ύψους **€ 1.546 εκ.** αφορά δαπάνες στον πυλώνα **Πράσινης Μετάβασης**, ενώ το **2,2%** αφορά δαπάνες στον πυλώνα **Ψηφιακού Μετασχηματισμού**.



**Πράσινες Δαπάνες: 83,9%**



**Ψηφιακές Δαπάνες: 2,2%**

Στο σύνολο των αιτημάτων ενσωματώνονται τα Επενδυτικά Σχέδια τα οποία υλοποιούνται σε παραπάνω από μια περιφέρειες. Τα Επενδυτικά Σχέδια που υλοποιούνται σε ολόκληρη την Ελληνική Επικράτεια απεικονίζονται στην περιφέρεια της Έδρας της εκάστοτε επιχείρησης.

# Περιφέρεια Νοτίου Αιγαίου

ΠΙ : Πιστωτικό Ίδρυμα  
 ΑΑ: Ανεξάρτητος Αξιολογητής  
 ΕΣ: Επενδυτικό Σχέδιο

Επενδύσεις: € 1.461 εκ. (8,4%)

Πληθυσμός: 327.820 (3,1%)

Πηγή: ΕΛΣΤΑΤ (2021)

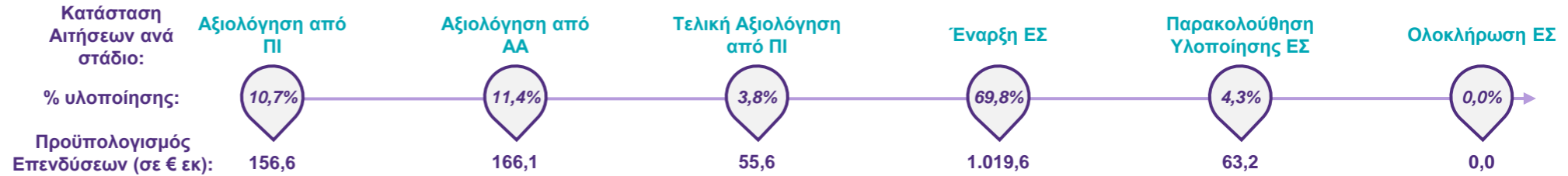
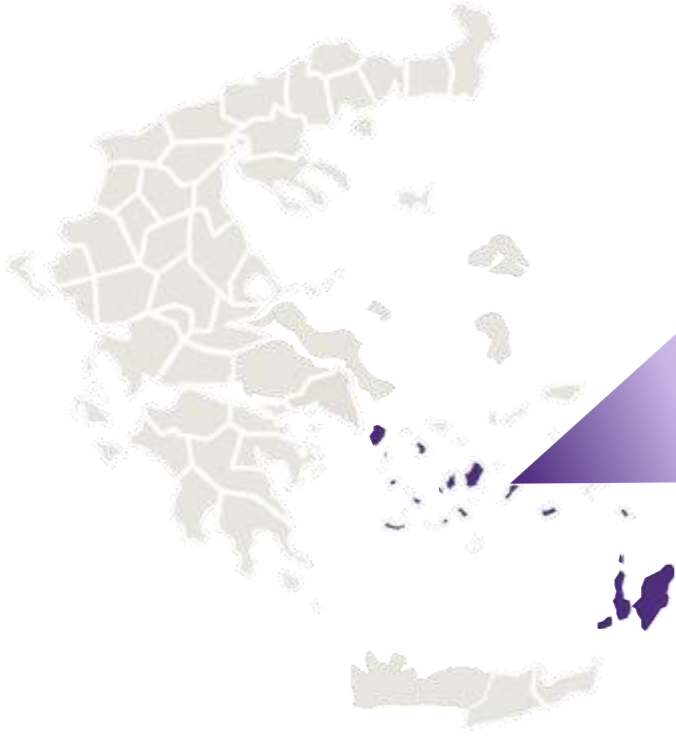

## Συνολικά Αιτήματα ΤΑΑ

Κατάσταση Αιτήματος	Υποβολή ΕΣ	Προϋπολογισμός (σε € εκ)
Εγκεκριμένα	22	1.083
Προς Αξιολόγηση	33	378
<b>Ενεργά Αιτήματα</b>	<b>55</b>	<b>1.461</b>
Απορριφθέντα / Ακυρωμένα	3	74

## Συνολικό Χρηματοδοτικό Σχήμα (σε € εκ)



## Προϋπολογισμός Υποβληθέντων Επενδυτικών Σχεδίων ανά κλάδο (σε € εκ)



1 Σημειώνεται οι επενδύσεις στον κλάδο «Παροχή ηλεκτρικού ρεύματος, φυσικού αερίου, ατμού και κλιματισμού» αφορούν κυρίως έργα ΑΠΕ.

## Συμπεράσματα

- ✓ Έχουν υποβληθεί **55 επενδυτικά σχέδια** συνολικού προϋπολογισμού € 1.461 εκ. εκ των οποίων τα **22** είναι εγκεκριμένα με συνολικό προϋπολογισμό € 1.083 εκ.
- ✓ Το **51%** των επενδυτικών σχεδίων αφορά έργα στον **κλάδο των καταλυμάτων**.
- ✓ Στον κλάδο παροχής ηλεκτρικού ρεύματος περιλαμβάνεται εγκεκριμένο επενδυτικό σχέδιο του με συνολικό προϋπολογισμό € 524 εκ. το οποίο αναμένεται να χρηματοδοτηθεί με πόρους του ΤΑΑ ύψους € 108 εκ.
- ✓ Το **19,9%** του προϋπολογισμού ύψους € 1.461 εκ. αφορά δαπάνες στον πυλώνα **Πράσινης Μετάβασης**, ενώ το **7,8%** αφορά δαπάνες στον πυλώνα **Ψηφιακού Μετασχηματισμού**.



**Πράσινες Δαπάνες: 19,9%**



**Ψηφιακές Δαπάνες: 7,8%**

Στο σύνολο των αιτημάτων ενσωματώνονται τα Επενδυτικά Σχέδια τα οποία υλοποιούνται σε παραπάνω από μια περιφέρειες. Τα Επενδυτικά Σχέδια που υλοποιούνται σε ολόκληρη την Ελληνική Επικράτεια απεικονίζονται στην περιφέρεια της Έδρας της εκάστοτε επιχείρησης.

# Περιφέρεια Δυτικής Ελλάδας

ΠΙ : Πιστωτικό Ίδρυμα  
 ΑΑ: Ανεξάρτητος Αξιολογητής  
 ΕΣ: Επενδυτικό Σχέδιο

Επενδύσεις: € 1.166 εκ. (6,7%)

Πληθυσμός: 648.220 (6,2%)

Πηγή: ΕΛΣΤΑΤ (2021)

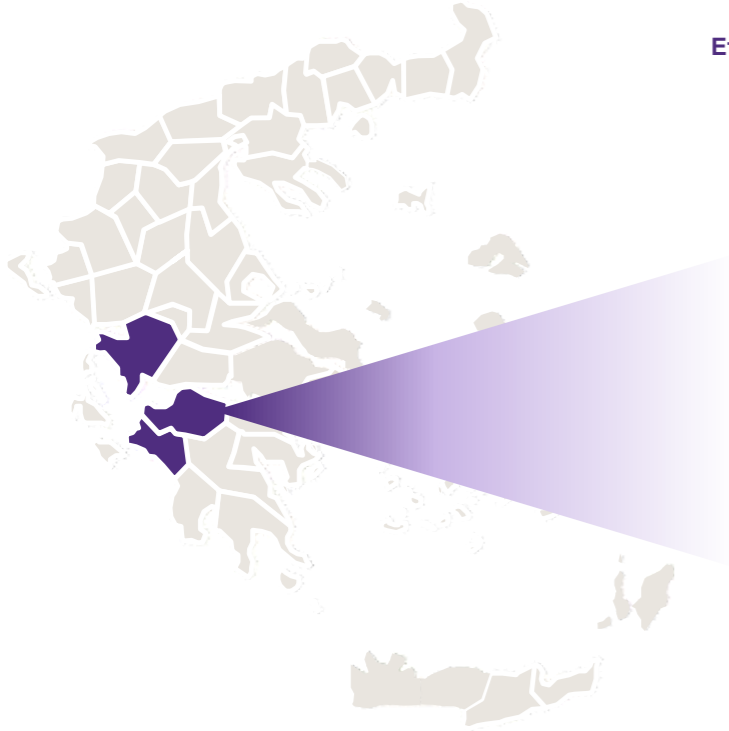
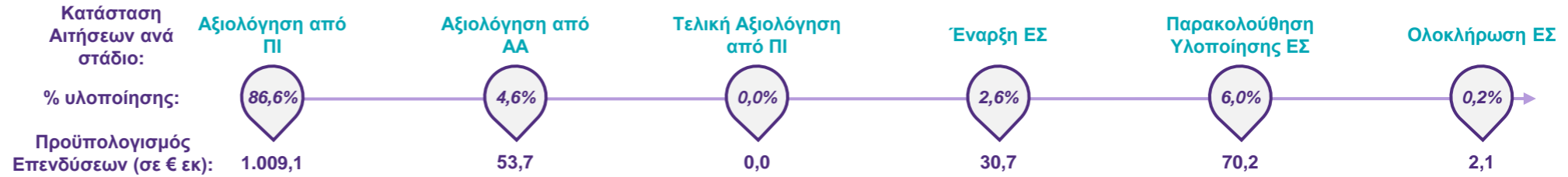

## Συνολικά Αιτήματα ΤΑΑ

Κατάσταση Αιτήματος	Υποβολή ΕΣ	Προϋπολογισμός (σε € εκ)
Εγκεκριμένα	6	103
Προς Αξιολόγηση	13	1.063
<b>Ενεργά Αιτήματα</b>	<b>19</b>	<b>1.166</b>
Απορριφθέντα / Ακυρωμένα	-	-

## Προϋπολογισμός Υποβληθέντων Επενδυτικών Σχεδίων ανά κλάδο (σε € εκ)

1 Παροχή ηλεκτρικού ρεύματος, φυσικού αερίου, ατμού και κλιματισμού	707	123	915,5
Καταλύματα	180	179,8	
Διαχείριση ακίνητης περιουσίας	30,7		
Βιομηχανία τροφίμων	26,8		
Τηλεπικοινωνίες	7,9		
Λοιπές Δραστηριότητες	5,0		

■ Μεγάλη ■ Μεσαία ■ Μικρή & Πολύ Μικρή

1 Σημειώνεται οι επενδύσεις στον κλάδο «Παροχή ηλεκτρικού ρεύματος, φυσικού αερίου, ατμού και κλιματισμού» αφορούν κυρίως έργα ΑΠΕ.

## Συμπεράσματα

- ✓ Έχουν υποβληθεί **19 επενδυτικά σχέδια συνολικού προϋπολογισμού € 1.166 εκ.** εκ των οποίων τα **6** είναι εγκεκριμένα με συνολικό προϋπολογισμό € 103 εκ.
- ✓ Σημειώνεται πως στον κλάδο παροχής ρεύματος μέσω ΑΠΕ έχει υποβληθεί προς αξιολόγηση επενδυτικό σχέδιο με προϋπολογισμό € 650 εκ. το οποίο αναμένεται να αξιοποιήσει πόρους του ΤΑΑ ύψους € 75 εκ. (ποσοστό 12% επί του συνόλου της επένδυσης).
- ✓ Το **79%** του προϋπολογισμού των επενδυτικών σχεδίων αφορά έργα ΑΠΕ.
- ✓ Το **77,9%** του προϋπολογισμού ύψους € 1.166 εκ. αφορά δαπάνες στον πυλώνα **Πράσινης Μετάβασης**, ενώ το **2,4%** αφορά δαπάνες στον πυλώνα **Ψηφιακού Μετασχηματισμού**.

## Συνολικό Χρηματοδοτικό Σχήμα (σε € εκ)

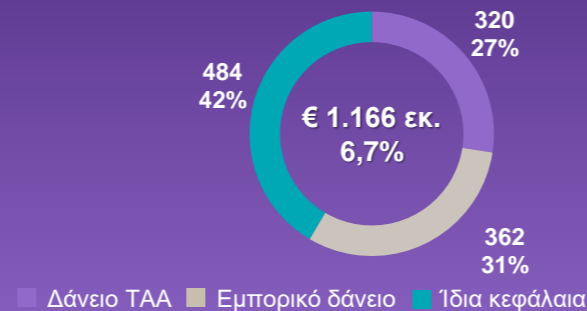

**Πράσινες Δαπάνες: 77,9%**



**Ψηφιακές Δαπάνες: 2,4%**

Στο σύνολο των αιτημάτων ενσωματώνονται τα Επενδυτικά Σχέδια τα οποία υλοποιούνται σε παραπάνω από μια περιφέρειες. Τα Επενδυτικά Σχέδια που υλοποιούνται σε ολόκληρη την Ελληνική Επικράτεια απεικονίζονται στην περιφέρεια της Έδρας της εκάστοτε επιχείρησης.

# Περιφέρεια Κρήτης

ΠΙ : Πιστωτικό Ίδρυμα  
 ΑΑ: Ανεξάρτητος Αξιολογητής  
 ΕΣ: Επενδυτικό Σχέδιο

Επενδύσεις: € 808 εκ. (4,6%)

Πληθυσμός: 624.408 (6,0%)

Πηγή: ΕΛΣΤΑΤ (2021)

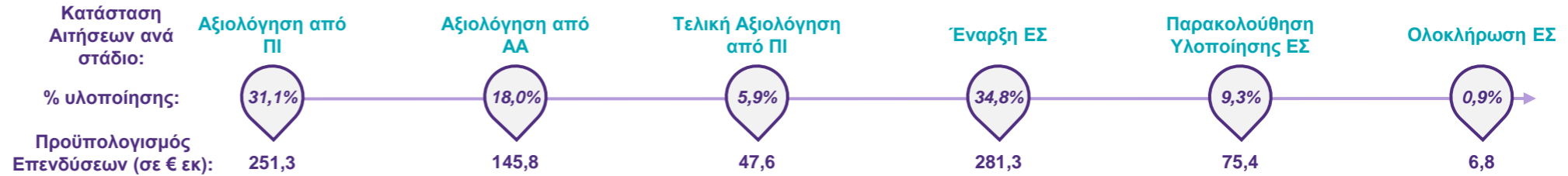

## Συνολικά Αιτήματα ΤΑΑ

Κατάσταση Αιτήματος	Υποβολή ΕΣ	Προϋπολογισμός (σε € εκ)
Εγκεκριμένα	22	363
Προς Αξιολόγηση	19	445
<b>Ενεργά Αιτήματα</b>	<b>41</b>	<b>808</b>
Απορριφθέντα / Ακυρωμένα	3	21

## Συνολικό Χρηματοδοτικό Σχήμα (σε € εκ)

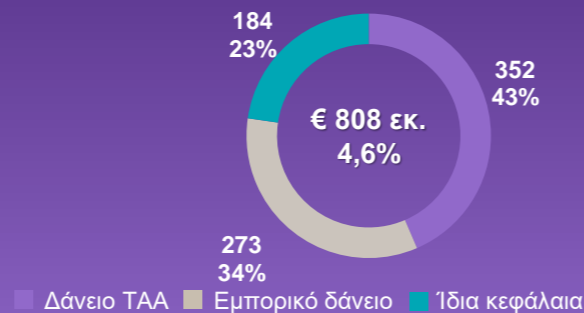

## Προϋπολογισμός Υποβληθέντων Επενδυτικών Σχεδίων ανά κλάδο (σε € εκ)



1 Σημειώνεται οι επενδύσεις στον κλάδο «Παροχή ηλεκτρικού ρεύματος, φυσικού αερίου, ατμού και κλιματισμού» αφορούν κυρίως έργα ΑΠΕ.

## Συμπεράσματα

- ✓ Έχουν υποβληθεί **41 επενδυτικά σχέδια συνολικού προϋπολογισμού € 808 εκ.** εκ των οποίων τα **22** είναι εγκεκριμένα με συνολικό προϋπολογισμό **€ 363 εκ.**
- ✓ Το μεγαλύτερο μέρος των υποβληθέντων επενδυτικών σχεδίων (**94%**) αφορά στον **κλάδο των Καταλυμάτων**, συνολικού προϋπολογισμού **€ 766 εκ.**
- ✓ Σημειώνεται πως στον κλάδο των Καταλυμάτων υφίσταται **16 εγκεκριμένα επενδυτικά σχέδια ύψους € 342 εκ.**
- ✓ Το **18,0%** του προϋπολογισμού ύψους **€ 808 εκ.** αφορά δαπάνες στον πυλώνα **Πράσινης Μετάβασης**, ενώ το **1,9%** αφορά δαπάνες στον πυλώνα **Ψηφιακού Μετασχηματισμού.**



**Πράσινες Δαπάνες: 18,0%**



**Ψηφιακές Δαπάνες: 1,9%**

Στο σύνολο των αιτημάτων ενσωματώνονται τα Επενδυτικά Σχέδια τα οποία υλοποιούνται σε παραπάνω από μια περιφέρειες. Τα Επενδυτικά Σχέδια που υλοποιούνται σε ολόκληρη την Ελληνική Επικράτεια απεικονίζονται στην περιφέρεια της Έδρας της εκάστοτε επιχείρησης.

# Περιφέρεια Δυτικής Μακεδονίας

ΠΙ : Πιστωτικό Ίδρυμα  
 ΑΑ: Ανεξάρτητος Αξιολογητής  
 ΕΣ: Επενδυτικό Σχέδιο

Επενδύσεις: € 805 εκ. (4,6%)

Πληθυσμός: 254.595 (2,4%)

Πηγή: ΕΛΣΤΑΤ (2021)

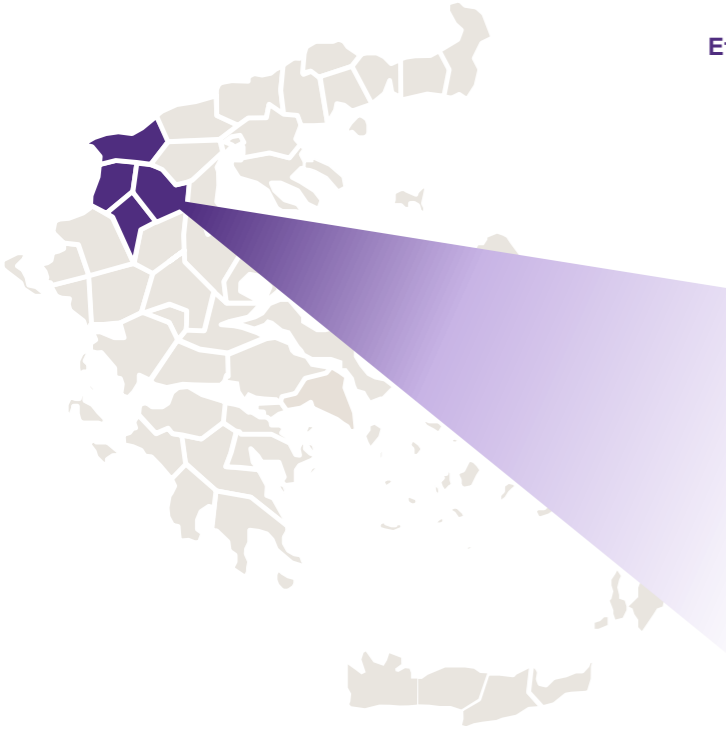
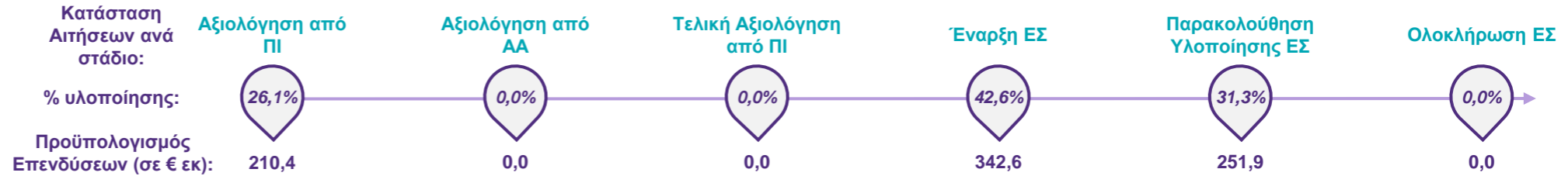

## Συνολικά Αιτήματα ΤΑΑ

Κατάσταση Αιτήματος	Υποβολή ΕΣ	Προϋπολογισμός (σε € εκ)
Εγκεκριμένα	10	595
Προς Αξιολόγηση	4	210
<b>Ενεργά Αιτήματα</b>	<b>14</b>	<b>805</b>
Απορριφθέντα / Ακυρωμένα	1	9

## Προϋπολογισμός Υποβληθέντων Επενδυτικών Σχεδίων ανά κλάδο (σε € εκ)

1 Παροχή ηλεκτρικού ρεύματος, φυσικού αερίου, ατμού και κλιματισμού

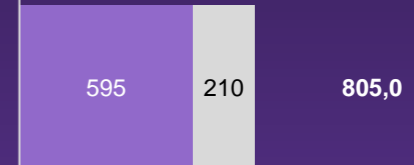

■ Μεγάλη ■ Μεσαία ■ Μικρή & Πολύ Μικρή

1 Σημειώνεται οι επενδύσεις στον κλάδο «Παροχή ηλεκτρικού ρεύματος, φυσικού αερίου, ατμού και κλιματισμού» αφορούν κυρίως έργα ΑΠΕ.

## Συμπεράσματα

- ✓ Έχουν υποβληθεί **14 επενδυτικά σχέδια** συνολικού προϋπολογισμού **€ 805 εκ.** εκ των οποίων τα **10** είναι εγκεκριμένα με συνολικό προϋπολογισμό **€ 595 εκ.**
- ✓ Το **100%** των υποβληθέντων επενδυτικών σχεδίων αφορά **έργα ΑΠΕ.**
- ✓ Σημειώνεται πως στον εν λόγω κλάδο υφίσταται εγκεκριμένο επενδυτικό έργο συνολικού προϋπολογισμού € 115 εκ. το οποίο αφορά στην κατασκευή και εκμετάλλευση φωτοβολταϊκού πάρκου.
- ✓ Το **82,6%** του προϋπολογισμού ύψους **€ 805 εκ.** αφορά δαπάνες στον πυλώνα **Πράσινης Μετάβασης**, ενώ δεν έχουν πραγματοποιηθεί δαπάνες στον πυλώνα **Ψηφιακού Μετασχηματισμού.**

## Συνολικό Χρηματοδοτικό Σχήμα (σε € εκ)

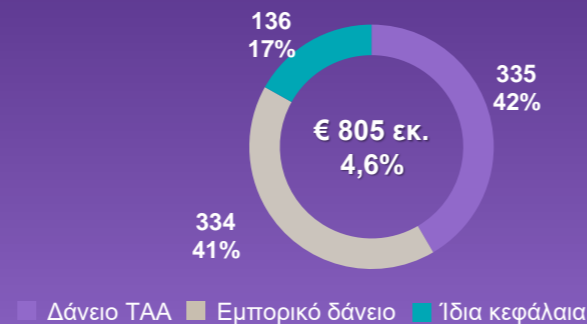

**Πράσινες Δαπάνες: 82,6%**



**Ψηφιακές Δαπάνες: 0,0%**

Στο σύνολο των αιτημάτων ενσωματώνονται τα Επενδυτικά Σχέδια τα οποία υλοποιούνται σε παραπάνω από μια περιφέρειες. Τα Επενδυτικά Σχέδια που υλοποιούνται σε ολόκληρη την Ελληνική Επικράτεια απεικονίζονται στην περιφέρεια της Έδρας της εκάστοτε επιχείρησης.

# Περιφέρεια Θεσσαλίας

ΠΙ : Πιστωτικό Ίδρυμα  
 ΑΑ : Ανεξάρτητος Αξιολογητής  
 ΕΣ : Επενδυτικό Σχέδιο

Επενδύσεις: € 451 εκ. (2,6%)

Πληθυσμός: 688.255 (6,6%)

Πηγή: ΕΛΣΤΑΤ (2021)

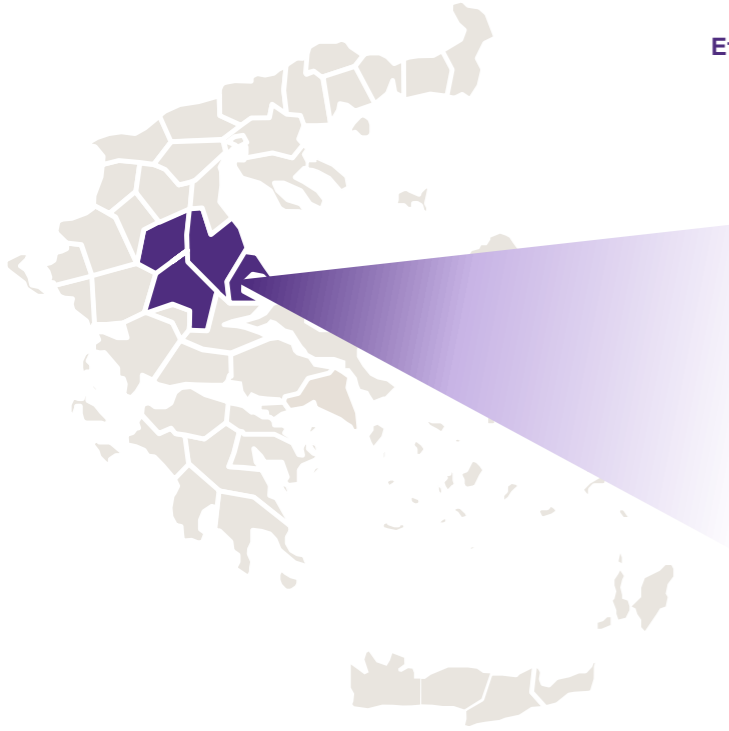
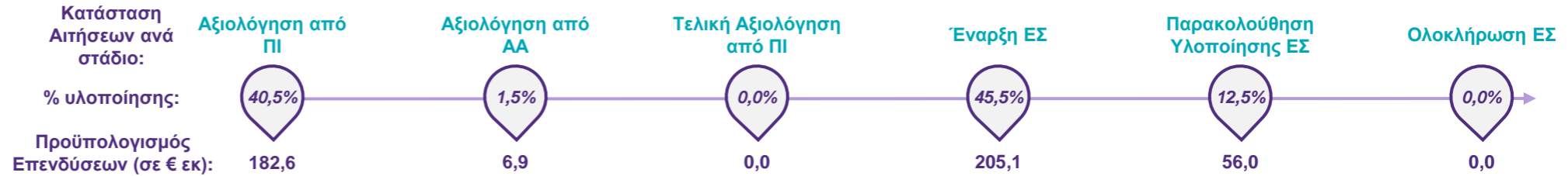

## Συνολικά Αιτήματα ΤΑΑ

Κατάσταση Αιτήματος	Υποβολή ΕΣ	Προϋπολογισμός (σε € εκ)
Εγκεκριμένα	12	261
Προς Αξιολόγηση	6	190
<b>Ενεργά Αιτήματα</b>	<b>18</b>	<b>451</b>
Απορριφθέντα / Ακυρωμένα	1	14

## Συνολικό Χρηματοδοτικό Σχήμα (σε € εκ)

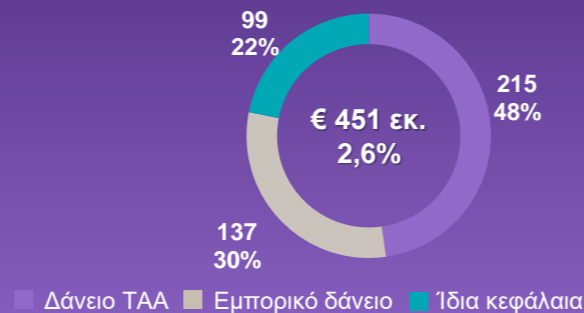

## Προϋπολογισμός Υποβληθέντων Επενδυτικών Σχεδίων ανά κλάδο (σε € εκ)

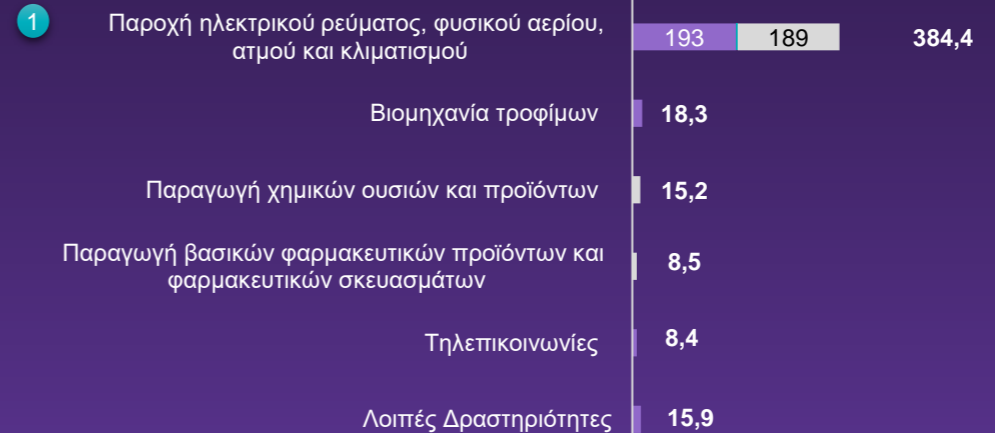

1 Σημειώνεται οι επενδύσεις στον κλάδο «Παροχή ηλεκτρικού ρεύματος, φυσικού αερίου, ατμού και κλιματισμού» αφορούν κυρίως έργα ΑΠΕ.

## Συμπεράσματα

- ✓ Έχουν υποβληθεί 18 επενδυτικά σχέδια συνολικού προϋπολογισμού € 451 εκ. εκ των οποίων τα 12 είναι εγκεκριμένα με συνολικό προϋπολογισμό € 261 εκ.
- ✓ Το μεγαλύτερο μέρος των υποβληθέντων επενδυτικών σχεδίων (86%) αφορά τον κλάδο παροχής ηλεκτρικού ρεύματος από ΑΠΕ (συνολικού προϋπολογισμού € 384 εκ.).
- ✓ Το 83,0% του προϋπολογισμού ύψους € 451 εκ. αφορά δαπάνες στον πυλώνα Πράσινης Μετάβασης, ενώ το 3,1% αφορά δαπάνες στον πυλώνα Ψηφιακού Μετασχηματισμού.



Πράσινες Δαπάνες: 83,0%



Ψηφιακές Δαπάνες: 3,1%

Στο σύνολο των αιτημάτων ενσωματώνονται τα Επενδυτικά Σχέδια τα οποία υλοποιούνται σε παραπάνω από μια περιφέρειες. Τα Επενδυτικά Σχέδια που υλοποιούνται σε ολόκληρη την Ελληνική Επικράτεια απεικονίζονται στην περιφέρεια της Έδρας της εκάστοτε επιχείρησης.

# Περιφέρεια Πελοποννήσου

ΠΙ : Πιστωτικό Ίδρυμα  
 ΑΑ: Ανεξάρτητος Αξιολογητής  
 ΕΣ: Επενδυτικό Σχέδιο

Επενδύσεις: € 443 εκ. (2,5%)

Πληθυσμός: 539.535 (5,2%)

Πηγή: ΕΛΣΤΑΤ (2021)

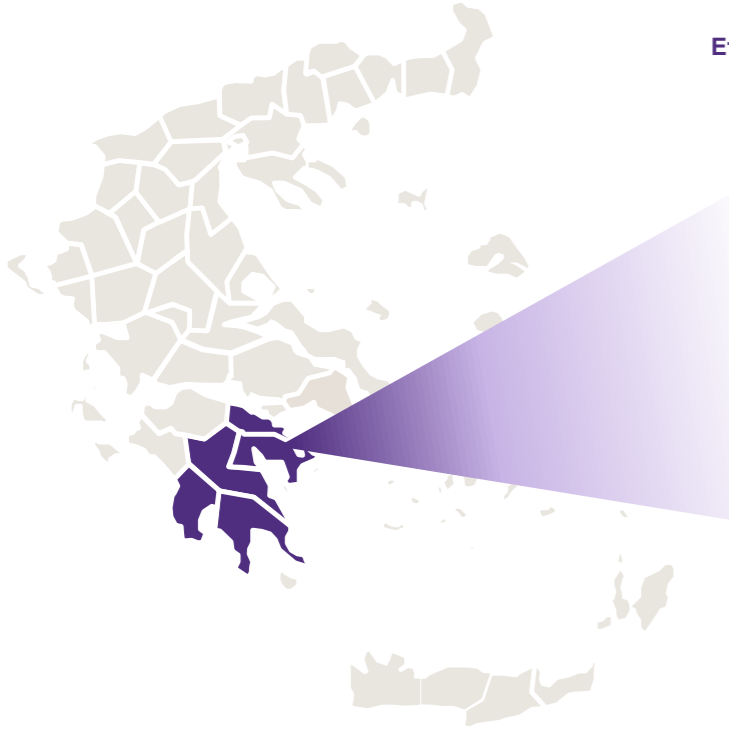
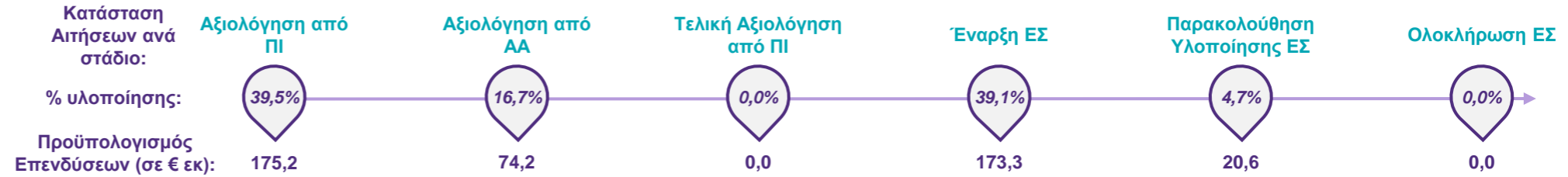

## Συνολικά Αιτήματα ΤΑΑ

Κατάσταση Αιτήματος	Υποβολή ΕΣ	Προϋπολογισμός (σε € εκ)
Εγκεκριμένα	6	194
Προς Αξιολόγηση	7	249
<b>Ενεργά Αιτήματα</b>	<b>13</b>	<b>443</b>
Απορριφθέντα / Ακυρωμένα	2	35

## Συνολικό Χρηματοδοτικό Σχήμα (σε € εκ)

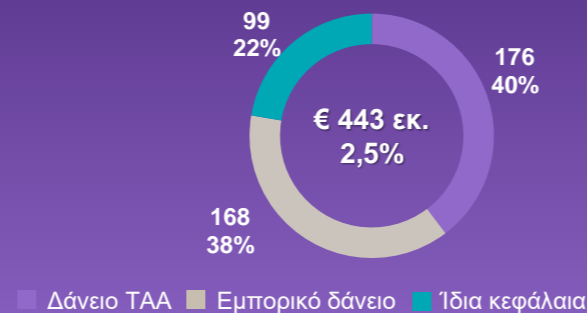

## Προϋπολογισμός Υποβληθέντων Επενδυτικών Σχεδίων ανά κλάδο (σε € εκ)



1 Σημειώνεται οι επενδύσεις στον κλάδο «Παροχή ηλεκτρικού ρεύματος, φυσικού αερίου, ατμού και κλιματισμού» αφορούν κυρίως έργα ΑΠΕ.

## Συμπεράσματα

- ✓ Έχουν υποβληθεί 13 επενδυτικά σχέδια συνολικού προϋπολογισμού € 443 εκ. εκ των οποίων τα 6 είναι εγκεκριμένα με συνολικό προϋπολογισμό € 194 εκ.
- ✓ Το μεγαλύτερο μέρος των υποβληθέντων επενδυτικών σχεδίων (77%) αφορά τον κλάδο παροχής ηλεκτρικού ρεύματος μέσω ΑΠΕ και τον κλάδο κατασκευής ηλεκτρολογικού εξοπλισμού ύψους € 230 εκ. και € 110 εκ. αντίστοιχα.
- ✓ Το 63,5% του προϋπολογισμού ύψους € 443 εκ. αφορά δαπάνες στον πυλώνα Πράσινης Μετάβασης, ενώ το 4,0% αφορά δαπάνες στον πυλώνα Ψηφιακού Μετασχηματισμού.



**Πράσινες Δαπάνες: 63,5%**



**Ψηφιακές Δαπάνες: 4,0%**

Στο σύνολο των αιτημάτων ενσωματώνονται τα Επενδυτικά Σχέδια τα οποία υλοποιούνται σε παραπάνω από μια περιφέρειες. Τα Επενδυτικά Σχέδια που υλοποιούνται σε ολόκληρη την Ελληνική Επικράτεια απεικονίζονται στην περιφέρεια της Έδρας της εκάστοτε επιχείρησης.



# Περιφέρεια Ηπείρου

ΠΙ : Πιστωτικό Ίδρυμα  
 ΑΑ: Ανεξάρτητος Αξιολογητής  
 ΕΣ: Επενδυτικό Σχέδιο

Επενδύσεις: € 154 εκ. (0,9%)

Πληθυσμός: 319.991 (3,1%)

Πηγή: ΕΛΣΤΑΤ (2021)

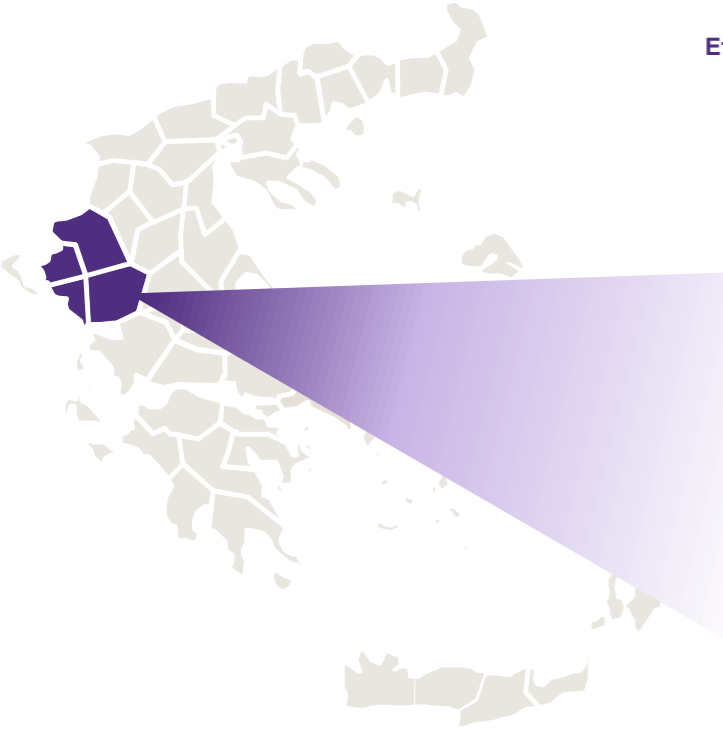
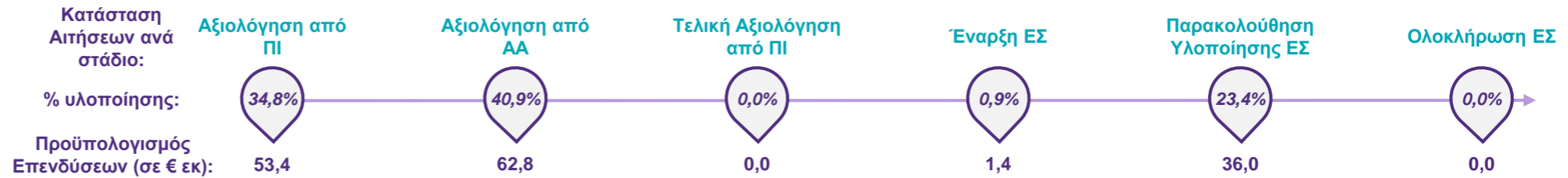

## Συνολικά Αιτήματα ΤΑΑ

Κατάσταση Αιτήματος	Υποβολή ΕΣ	Προϋπολογισμός (σε € εκ)
Εγκεκριμένα	8	37
Προς Αξιολόγηση	12	117
<b>Ενεργά Αιτήματα</b>	<b>20</b>	<b>154</b>
Απορριφθέντα / Ακυρωμένα	3	3

## Συνολικό Χρηματοδοτικό Σχήμα (σε € εκ)

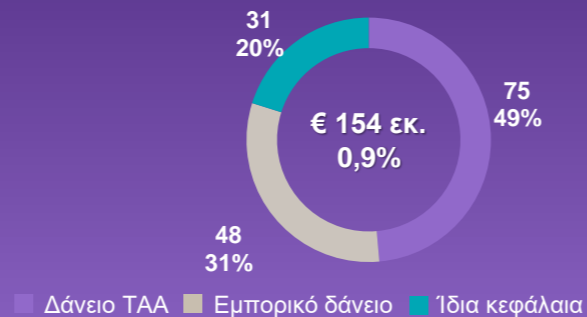

## Προϋπολογισμός Υποβληθέντων Επενδυτικών Σχεδίων ανά κλάδο (σε € εκ)



1 Σημειώνεται οι επενδύσεις στον κλάδο «Παροχή ηλεκτρικού ρεύματος, φυσικού αερίου, ατμού και κλιματισμού» αφορούν κυρίως έργα ΑΠΕ.

## Συμπεράσματα

- ✓ Έχουν υποβληθεί 20 επενδυτικά σχέδια συνολικού προϋπολογισμού € 154 εκ. εκ των οποίων τα 8 είναι εγκεκριμένα με συνολικό προϋπολογισμό € 37 εκ.
- ✓ Το μεγαλύτερο μέρος των επενδυτικών σχεδίων αφορά α) τον ψηφιακό μετασχηματισμό ύψους € 63 εκ. και β) τον κλάδο παροχής ηλεκτρικού ρεύματος από ΑΠΕ ύψους € 51,3 εκ. (τα οποία έχουν υποβληθεί από Μικρές & Πολύ Μικρές Επιχειρήσεις).
- ✓ Το 37,7% του προϋπολογισμού ύψους € 154 εκ. αφορά δαπάνες στον πυλώνα Πράσινης Μετάβασης, ενώ το 36,8% αφορά δαπάνες στον πυλώνα Ψηφιακού Μετασχηματισμού.



Πράσινες Δαπάνες: 37,7%



Ψηφιακές Δαπάνες: 36,8%

Στο σύνολο των αιτημάτων ενσωματώνονται τα Επενδυτικά Σχέδια τα οποία υλοποιούνται σε παραπάνω από μια περιφέρειες. Τα Επενδυτικά Σχέδια που υλοποιούνται σε ολόκληρη την Ελληνική Επικράτεια απεικονίζονται στην περιφέρεια της Έδρας της εκάστοτε επιχείρησης.

# Περιφέρεια Ιονίων Νήσων

ΠΙ : Πιστωτικό Ίδρυμα  
 ΑΑ: Ανεξάρτητος Αξιολογητής  
 ΕΣ: Επενδυτικό Σχέδιο

Επενδύσεις: € 103 εκ. (0,6%)

Πληθυσμός: 204.532 (2,0%)

Πηγή: ΕΛΣΤΑΤ (2021)

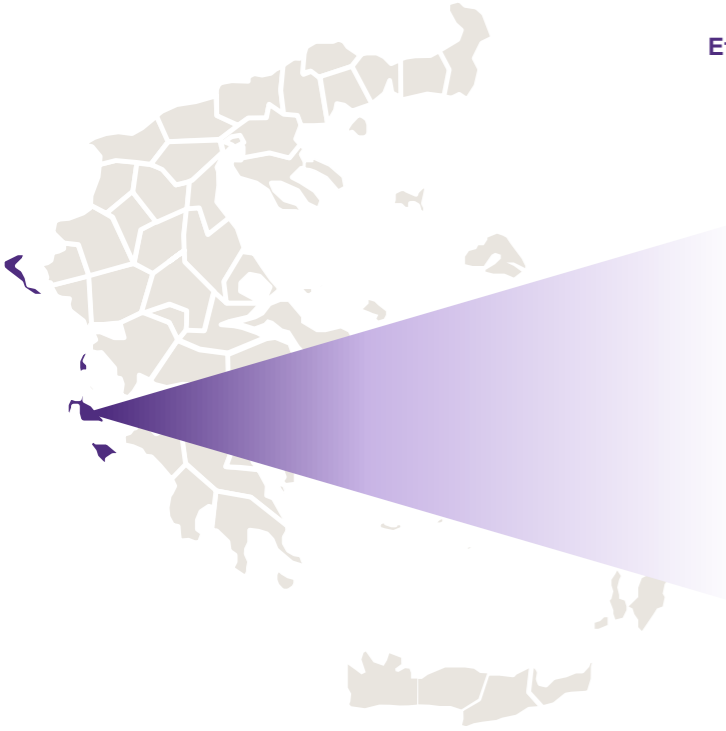
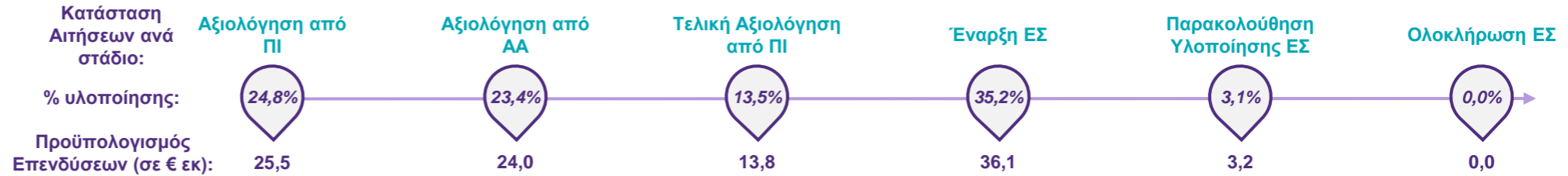

## Συνολικά Αιτήματα ΤΑΑ

Κατάσταση Αιτήματος	Υποβολή ΕΣ	Προϋπολογισμός (σε € εκ)
Εγκεκριμένα	4	39
Προς Αξιολόγηση	10	64
<b>Ενεργά Αιτήματα</b>	<b>14</b>	<b>103</b>
Απορριφθέντα / Ακυρωμένα	-	-

## Συνολικό Χρηματοδοτικό Σχήμα (σε € εκ)

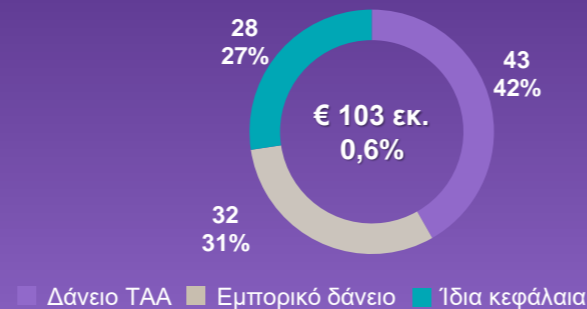

## Προϋπολογισμός Υποβληθέντων Επενδυτικών Σχεδίων ανά κλάδο (σε € εκ)

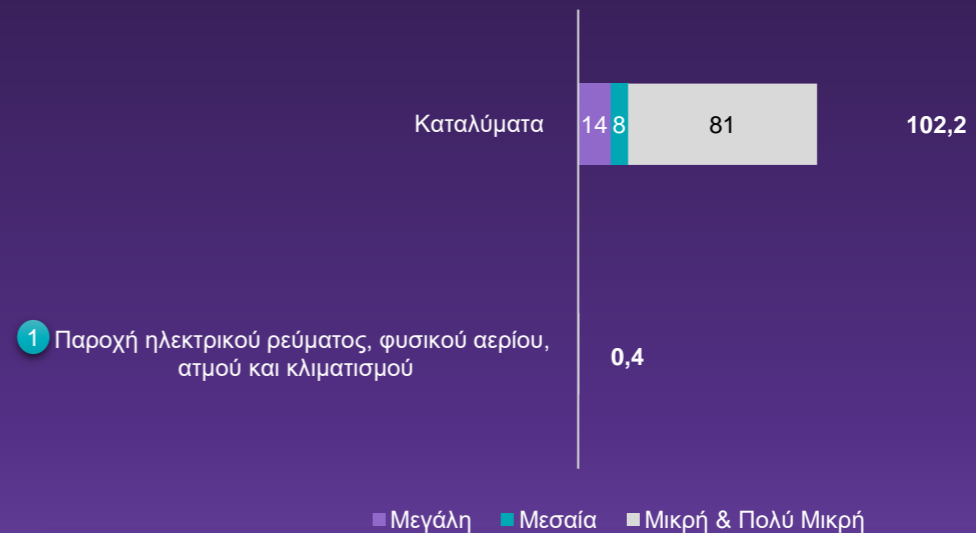

1 Σημειώνεται οι επενδύσεις στον κλάδο «Παροχή ηλεκτρικού ρεύματος, φυσικού αερίου, ατμού και κλιματισμού» αφορούν κυρίως έργα ΑΠΕ.

## Συμπεράσματα

- ✓ Έχουν υποβληθεί 14 επενδυτικά σχέδια συνολικού προϋπολογισμού € 103 εκ. εκ των οποίων τα 4 είναι εγκεκριμένα με συνολικό προϋπολογισμό € 39 εκ.
- ✓ Το 99% του προϋπολογισμού των επενδυτικών σχεδίων αφορά επενδύσεις στον κλάδο των Καταλυμάτων.
- ✓ Το 79% του προϋπολογισμού των επενδυτικών σχεδίων έχει πραγματοποιηθεί από Μικρές & Πολύ Μικρές Επιχειρήσεις.
- ✓ Το 21,2% του προϋπολογισμού ύψους € 103 εκ. αφορά δαπάνες στον πυλώνα Πράσινης Μετάβασης, ενώ το 1,1% αφορά δαπάνες στον πυλώνα Ψηφιακού Μετασχηματισμού.



Πράσινες Δαπάνες: 21,2%



Ψηφιακές Δαπάνες: 1,1%

Στο σύνολο των αιτημάτων ενσωματώνονται τα Επενδυτικά Σχέδια τα οποία υλοποιούνται σε παραπάνω από μια περιφέρειες. Τα Επενδυτικά Σχέδια που υλοποιούνται σε ολόκληρη την Ελληνική Επικράτεια απεικονίζονται στην περιφέρεια της Έδρας της εκάστοτε επιχείρησης.

# Περιφέρεια Βορείου Αιγαίου

ΠΙ : Πιστωτικό Ίδρυμα  
ΑΑ: Ανεξάρτητος Αξιολογητής  
ΕΣ: Επενδυτικό Σχέδιο

Επενδύσεις: € 0 εκ. (0%)

Πληθυσμός: 194.943 (1,9%)

Πηγή: ΕΛΣΤΑΤ (2021)

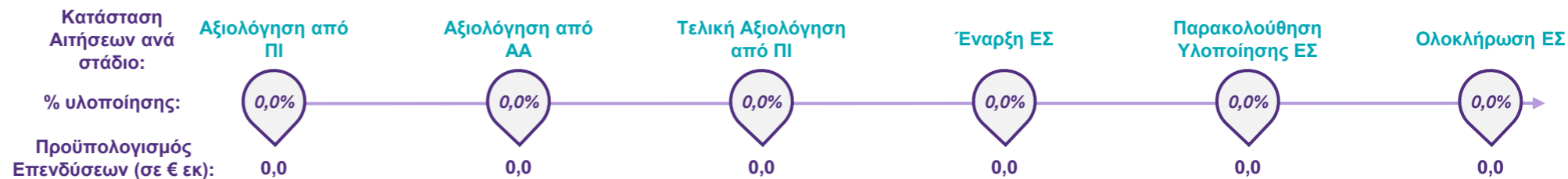

## Συνολικά Αιτήματα ΤΑΑ

Κατάσταση Αιτήματος	Υποβολή ΕΣ	Προϋπολογισμός (σε € εκ)
Εγκεκριμένα	-	-
Προς Αξιολόγηση	-	-
Ενεργά Αιτήματα	-	-
Απορριφθέντα / Ακυρωμένα	-	-

## Συνολικό Χρηματοδοτικό Σχήμα (σε € εκ)

Δεν υφίσταται χρηματοδοτικό σχήμα λόγω μη ύπαρξης υποβληθέντων επενδυτικών σχεδίων.

## Προϋπολογισμός Υποβληθέντων Επενδυτικών Σχεδίων ανά κλάδο (σε € εκ)

Δεν υφίσταται προϋπολογισμός ανά κλάδο λόγω μη ύπαρξης υποβληθέντων επενδυτικών σχεδίων.

## Συμπεράσματα

- ✓ Δεν έχουν υποβληθεί επενδυτικά σχέδια για την Περιφέρεια του Βορείου Αιγαίου.



Πράσινες Δαπάνες: 0,0%



Ψηφιακές Δαπάνες: 0,0%

A close-up photograph of two hands shaking in a firm grip, symbolizing agreement or partnership. The hands are positioned in the center of the frame, with the fingers interlocked. The background is blurred, showing what appears to be a white tablecloth and possibly other people in a professional setting. The entire image is overlaid with a semi-transparent purple filter.

## 5. Διάρθρωση Επιχειρήσεων & Ευκαιρίες Χρηματοδότησης για Μικρές Επιχειρήσεις

# Βασικά χαρακτηριστικά επιχειρήσεων σε Ελλάδα και Ε.Ε.

Αριθμός επιχειρήσεων ανά μέγεθος (2021)

Μέγεθος Επιχείρησης	Ελλάδα		EU-27
	Αριθμός Επιχειρήσεων (χιλ.)	% επί του συνόλου	
Μεγάλη	0,6	0,1%	0,2%
Μεσαία	4,7	0,7%	0,9%
Μικρή	45,4	6,5%	5,9%
Πολύ Μικρή	644,3	92,7%	93,0%
<b>Σύνολο</b>	<b>695</b>	<b>100%</b>	<b>100%</b>

Εργαζόμενοι ανά μέγεθος επιχείρησης (2021)

Μέγεθος Επιχείρησης	Ελλάδα		EU-27
	Εργαζόμενοι (χιλ.)	% επί του συνόλου	
Μεγάλη	462,4	18,2%	35,6%
Μεσαία	372,1	14,6%	15,9%
Μικρή	690,2	27,1%	20,0%
Πολύ Μικρή	1.020,7	40,1%	28,5%
<b>Σύνολο</b>	<b>2.545,4</b>	<b>100%</b>	<b>100%</b>

Συνεισφορά σε ΑΕΠ (€ δισ.) ανά μέγεθος επιχείρησης (2021)

Μέγεθος Επιχείρησης	Ελλάδα		EU-27
	Συνεισφορά σε ΑΕΠ (€ δισ.)	% επί του συνόλου	
Μεγάλη	21,0	38,4%	48,2%
Μεσαία	12,4	22,8%	16,8%
Μικρή	10,5	19,2%	16,7%
Πολύ Μικρή	10,7	19,6%	18,3%
<b>Σύνολο</b>	<b>54,6</b>	<b>100%</b>	<b>100%</b>

Αριθμός Επιχειρήσεων (χιλ.)

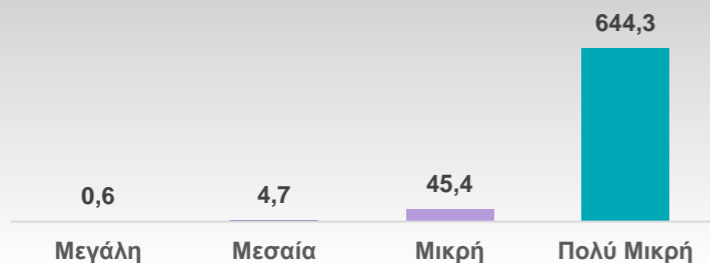

Εργαζόμενοι (χιλ.)

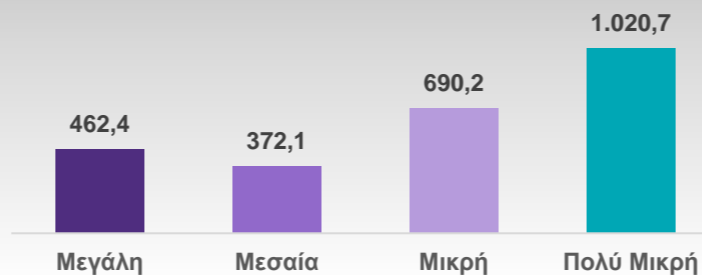

Συνεισφορά σε ΑΕΠ (σε € δισ.)

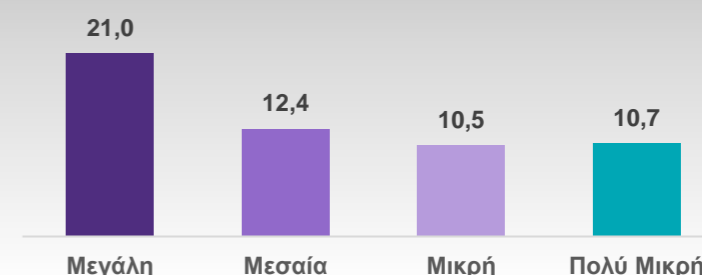

**Ελλάδα**  
**99,2%**

των επιχειρήσεων είναι Μικρές & Πολύ Μικρές

**EU-27**  
**98,9%**

των επιχειρήσεων είναι Μικρές & Πολύ Μικρές

**Ελλάδα**  
**67,2%**

των απασχολούμενων εργαζόμενων εργάζονται σε Μικρές & Πολύ Μικρές επιχειρήσεις

**EU-27**  
**48,5%**

των απασχολούμενων εργαζόμενων εργάζονται σε Μικρές & Πολύ Μικρές επιχειρήσεις

**Ελλάδα**  
**38,8%**

της συνεισφοράς στο ΑΕΠ προκύπτει από Μικρές & Πολύ Μικρές επιχειρήσεις

**EU-27**  
**35,0%**

της συνεισφοράς στο ΑΕΠ προκύπτει από Μικρές & Πολύ Μικρές επιχειρήσεις

Πηγή: European Commission (2022)

Σημείωση: Τα ως άνω στοιχεία περιλαμβάνουν επιχειρήσεις που δραστηριοποιούνται στους κλάδους της βιομηχανίας, των κατασκευών, του εμπορίου και των υπηρεσιών, με εξαίρεση τις επιχειρήσεις που δραστηριοποιούνται στους τομείς της γεωργίας, της δασοκομίας, της κτηνοτροφίας, της αλιείας, της εκπαίδευσης και της υγείας

# Επενδυτικά σχέδια Μεγάλων Επιχειρήσεων μέσω των δανείων ΤΑΑ

## Προϋπολογισμός επενδυτικών σχεδίων και πλήθος αιτημάτων

### Μεγάλες Επιχειρήσεις

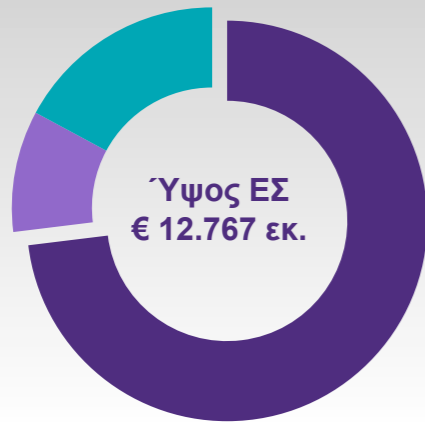

■ Μεγάλη ■ Μεσαία ■ Μικρή & Πολύ Μικρή

Ενεργά Αιτήματα: 499  
Συνολικό Ύψος ΕΣ: € 17.475 εκ.

## Προϋπολογισμός επενδυτικών σχεδίων ανά κλάδο



# Επενδυτικά σχέδια Μεσαίων Επιχειρήσεων μέσω των δανείων ΤΑΑ

## Προϋπολογισμός επενδυτικών σχεδίων και πλήθος αιτημάτων

### Μεσαίες Επιχειρήσεις

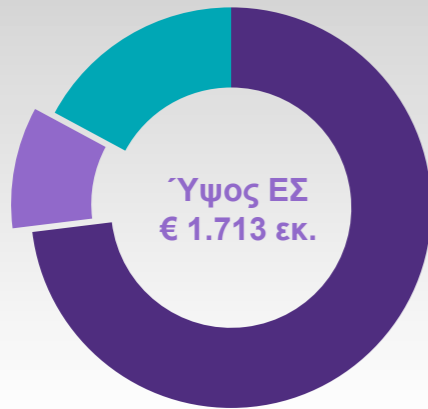

■ Μεγάλη ■ Μεσαία ■ Μικρή & Πολύ Μικρή

Ενεργά Αιτήματα: 499  
Συνολικό Ύψος ΕΣ: € 17.475 εκ.

## Προϋπολογισμός επενδυτικών σχεδίων ανά κλάδο



# Επενδυτικά σχέδια Μικρών Επιχειρήσεων μέσω των δανείων ΤΑΑ

## Προϋπολογισμός επενδυτικών σχεδίων και πλήθος αιτημάτων

### Μικρές Επιχειρήσεις



■ Μεγάλη ■ Μεσαία ■ Μικρή & Πολύ Μικρή

Ενεργά Αιτήματα: 499  
Συνολικό Ύψος ΕΣ: € 17.475 εκ.

## Προϋπολογισμός επενδυτικών σχεδίων ανά κλάδο





# Κρίσιμα σημεία & ευκαιρίες για τις Μικρές Επιχειρήσεις

Η ένταξη των Μικρών & Πολύ Μικρών Επιχειρήσεων, στο πλαίσιο χρηματοδότησης του Ταμείου Ανάκαμψης & Ανθεκτικότητας, δύναται να οδηγήσει σε πολλαπλά οφέλη και κυρίως στη μείωση του χρηματοοικονομικού κόστους και στην ενίσχυση της ανταγωνιστικότητάς τους, συμβάλλοντας στη βιώσιμη οικονομική ανάπτυξη της Ελληνικής οικονομίας.

## Πλεονεκτήματα

- ✓ Προνομιακό επιτόκιο 0,35% αποκλειστικά για τις Μικρές & Πολύ Μικρές επιχειρήσεις σε μια περίοδο ανόδου των επιτοκίων.
- ✓ Αυξημένη κίνητρα και ένταση ενίσχυσης μέσω του πλαισίου κρατικών ενισχύσεων.
- ✓ Ταχύτητα υλοποίησης επενδύσεων με άμεση ρευστότητα και δυνατότητα χρηματοδότησης κεφαλαίου κίνησης.
- ✓ Κάλυψη των κενών και ενίσχυση της ανταγωνιστικότητας των μικρών ελληνικών επιχειρήσεων.
- ✓ Αύξηση μεγέθους επιχείρησης μέσω του πυλώνα Συνεργασιών.
- ✓ Φορολογικά κίνητρα μέσω της ένταξης στον πυλώνα Συνεργασιών.
- ✓ Αξιοποίηση συμβουλευτικού ρόλου των πιστωτικών ιδρυμάτων.

Η δυνατότητα πρόσβασης στους πόρους του Ταμείου Ανάκαμψης και Ανθεκτικότητας και από τις μικρομεσαίες επιχειρήσεις, οι οποίες αποτελούν τη ραχοκοκαλιά της ελληνικής οικονομίας, αποτελεί μία από τις μεγαλύτερες προκλήσεις στην προσπάθεια που είναι σε πλήρη εξέλιξη για πλήρη αξιοποίηση των πόρων του ΤΑΑ προς όφελος του συνόλου του επιχειρείν και όχι μόνον των μεγάλων σε μέγεθος επιχειρήσεων.

## Ανασταλτικοί Παράγοντες

- ✓ Ελλιπής πληροφόρηση και καθοδήγηση για το μηχανισμό του ΤΑΑ.
- ✓ Επιφυλάξεις ως προς τη διαδικασία και ταχύτητα υποβολής.
- ✓ Κόστος υλοποίησης και αξιολόγησης φακέλου χρηματοδότησης.
- ✓ Έλλειψη τεχνογνωσίας στα χρηματοδοτικά εργαλεία.

# Πλεονεκτήματα αξιοποίησης πόρων στο πλαίσιο του ΤΑΑ

Οι Μικρές & Πολύ Μικρές Επιχειρήσεις έχουν τη δυνατότητα να αξιοποιήσουν τα μοναδικά χαρακτηριστικά που προσφέρουν οι 5 πυλώνες του ΤΑΑ, με σκοπό την βελτίωση των προσφερόμενων υπηρεσιών, τον εκσυγχρονισμό τους και την αύξηση του μεγέθους τους.



## Πράσινη Μετάβαση

Οι δαπάνες οι οποίες αφορούν τον πυλώνα της Πράσινης Μετάβασης στοχεύουν στην **μείωση του περιβαλλοντικού αποτυπώματος** και του κόστους, στην **υιοθέτηση των ESG προτύπων**, βελτιώνοντας την εταιρική ευθύνη και την κοινωνική αειφορία.



## Ψηφιακός Μετασχηματισμός

Ο Ψηφιακός Μετασχηματισμός επικεντρώνεται στην **ψηφιοποίηση των διαδικασιών** που ακολουθούν οι επιχειρήσεις, **προώθηση του ηλεκτρονικού εμπορίου**, καθώς και την **βελτίωση της ταχύτητας της παραγωγικής δραστηριότητας**.



## Εξωστρέφεια

Η Εξωστρέφεια ως πυλώνας προσφέρει στις επιχειρήσεις την ευκαιρία να **διεισδύσουν επιτυχώς σε ξένες αγορές**, με αποτέλεσμα την **επέκταση του πελατειακού τους κύκλου**, να **βελτιώσουν την ανταγωνιστικότητάς τους** σε διεθνές επίπεδο, καθώς και να **ενισχύσουν την φήμη της επιχείρησής τους**.



## Καινοτομία

Ο πυλώνας της Καινοτομίας εστιάζει στην **δημιουργία ή βελτίωση των μεθόδων παραγωγής και διάθεσης**, στην **εγκατάσταση καινοτόμων συστημάτων**, στην **συστηματική έρευνα & ανάπτυξη (R&D)** νέων προϊόντων και υπηρεσιών, καθώς και στην **χρηματοδοτική υποστήριξη διδακτορικών ερευνητών** επιστημών, τεχνολογίας, μηχανικής και μαθηματικών (STEM).



## Ανάπτυξη Οικονομιών Κλίμακας

Η συνεργασία αποτελεί έναν τρόπο για τις μικρές επιχειρήσεις να αντιμετωπίσουν τις σύγχρονες προκλήσεις του οικονομικού περιβάλλοντος, καθώς και τυχόν αδυναμίες που προκύπτουν λόγω του μεγέθους τους. Μέσω του πυλώνα της Συνεργασίας και της Ανάπτυξης Οικονομιών Κλίμακας, δύναται να ενισχυθούν με τη δημιουργία νέων σχημάτων, μετατρέποντας αυτές σε **ευέλικτες, ανταγωνιστικές, καταρτισμένες, κεφαλαιουχικά ισχυρές και συνδεδεμένες με κόμβους πληροφορίας**.

Ο πυλώνας **ενθαρρύνει την δημιουργία συνεργατικών σχημάτων**, παρέχοντας **κίνητρα στις επιχειρήσεις για τον σχηματισμό οικονομιών κλίμακας**, όπως:

- ✓ Φορολογικές ελαφρύνσεις
- ✓ Fast-track διαδικασίες δημιουργίας νέου σχήματος
- ✓ Χαμηλότερη ιδιωτική συμμετοχή για την υλοποίηση επένδυσης

### Ορισμός

Ως συνεργασία νοείται:

- ❖ η δημιουργία νομικών προσώπων
- ❖ η δεσμευτικού χαρακτήρα συμβάσεις συνεργασίας μεταξύ μη συνδεδεμένων επιχειρήσεων

### Ύψος Δανείου ΤΑΑ

- ❖ Για **υφιστάμενες συνεργασίες** υπολογίζεται σε **30%** επί του προϋπολογισμού του επενδυτικού σχεδίου.
- ❖ Για **νέες συνεργασίες** υπολογίζεται σε **40%** επί του προϋπολογισμού του επενδυτικού σχεδίου.

### Στόχοι Πυλώνα

- ✓ **Αύξηση μεγέθους** μικρών επιχειρήσεων
- ✓ **Βελτίωση παραγωγικότητάς και πωλήσεων**
- ✓ **Μείωση κόστους παραγωγής**
- ✓ **Ενίσχυση εξωστρέφειας και ανταγωνιστικότητας**
- ✓ **Προσέλκυση επενδύσεων** στην έρευνα και ανάπτυξη του ανθρώπινου δυναμικού
- ✓ **Δημιουργία νέων θέσεων εργασίας**
- ✓ **Περιορισμός φοροδιαφυγής**

# Φορολογικά κίνητρα συνεργασίας Μικρών Επιχειρήσεων

01

Απαλλαγή φόρου εισοδήματος ύψους 30% για 9 έτη

04

Απαλλαγή φόρου συγκέντρωσης κεφαλαίου

02

Φορολογική απαλλαγή

- ✓ έως € 500.000 στην περίπτωση μετασχηματισμού επιχειρήσεων ή εισφοράς ατομικής επιχείρησης
- ✓ έως € 125.000 εντός ζετίας για κάθε πρόσωπο στην περίπτωση συνεργασίας

05

Αναγνώριση έκπτωσης δαπανών που πραγματοποιούνται για την απόκτηση τίτλων

03

Μεταφορά φορολογικών ζημιών μετασχηματιζόμενων επιχειρήσεων και δυνατότητα φορολογικού συμψηφισμού

06

Μεταβίβαση διοικητικών αδειών (συμπ. προσωποπαγών αδειών)

A photograph of a modern office interior with large windows. Several business professionals in suits are silhouetted against the bright light coming from the windows. They are standing and talking. The floor is highly reflective, showing clear reflections of the people and the window frames. The overall color palette is a deep, monochromatic purple.

## 6. Συνεισφορά της Grant Thornton

# Η συνεισφορά της Grant Thornton

## Στον Ιδιωτικό...

### Σύμβουλος Επιχειρήσεων

Παροχή συμβουλευτικών υπηρεσιών σε περισσότερες από εκατό επιχειρήσεις για την προετοιμασία, τεκμηρίωση και υποβολή επενδυτικών φακέλων, με στόχο την αξιοποίηση πόρων από τον Μηχανισμό Ανάκαμψης και Ανθεκτικότητας. Παροχή καθοδήγησης καθ' όλη τη διαδικασία, από την υποβολή της αίτησης έως την έγκριση του επενδυτικού σχεδίου, καθώς και υποστήριξη στην επιλογή και οριοθέτηση των στρατηγικών έργων που είναι επιλέξιμα για χρηματοδότηση.

### Ανεξάρτητες Αξιολογήσεις

Η Grant Thornton είναι εγγεγραμμένη στο Μητρώο Αξιολογητών του Ταμείου Ανάκαμψης και αποτελεί μία από τις αρμόδιες εταιρείες για τον τελικό έλεγχο και την αξιολόγηση της επιλεξιμότητας των υποβληθέντων φακέλων προς χρηματοδότηση με πόρους του ΤΑΑ. Σημειώνεται ότι η πρώτη ανεξάρτητη αξιολόγηση στην Ελλάδα εγκρίθηκε από την Grant Thornton, επιβεβαιώνοντας την αξιοπιστία και την εξειδίκευσή της στο πλαίσιο του μηχανισμού.

### Πιστωτικά Ιδρύματα

Προσφορά υπηρεσιών “Center of Excellence” στα πιστωτικά ιδρύματα μέσω της εκπαίδευσης προσωπικού και προετοιμασία ενημερωτικού υλικού αναφορικά με τις δυνατότητες και παραμέτρους του Μηχανισμού Ανάκαμψης και Ανθεκτικότητας, σε συνδυασμό με τη συμμετοχή σε περισσότερες από χίλιες ενημερωτικές συναντήσεις με επιχειρήσεις της ευρύτερης ελληνικής επικράτειας.

Παράλληλα η Grant Thornton προσφέρει στα πιστωτικά ιδρύματα υπηρεσίες ανεξάρτητου ελεγκτή αναφορικά με τον έλεγχο εκπλήρωσης των προϋποθέσεων για τις εκταμιεύσεις (tranches) των πόρων ΤΑΑ.

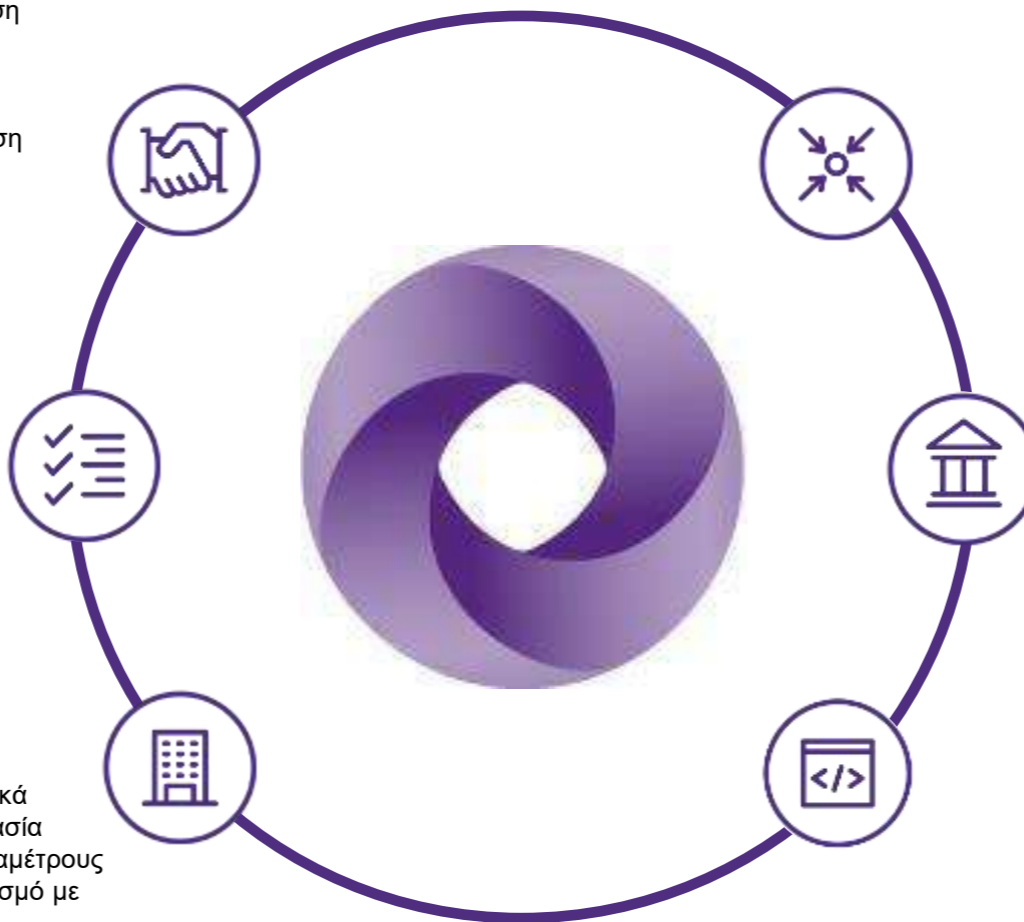

## ...και Δημόσιο Τομέα.

### Ειδική Υπηρεσία Συντονισμού Ταμείου Ανάκαμψης (ΕΥΣΤΑ)

Η Grant Thornton ορίστηκε ως σύμβουλος για την αξιολόγηση του εύλογου κόστους των έργων και προγραμμάτων του Εθνικού Σχεδίου Ανάκαμψης κατά την θέσπισή τους.

Καθ' όλη την πορεία εκτέλεσης του σχεδίου στην Ελλάδα, η Grant Thornton υποστηρίζει την ΕΥΣΤΑ στην παρακολούθηση της υλοποίησης δημοσίων έργων, καθώς και στην ανακοστολόγηση και διαφοροποίηση οροσήμων, λόγω της υφιστάμενης κατάστασης και των πρόσφατων εξελίξεων στην αγορά ενέργειας με την ευρύτερη ανατίμηση προϊόντων και πρώτων υλών.

### Υπουργεία

Παροχή εξειδικευμένων συμβουλευτικών υπηρεσιών, με σκοπό την προετοιμασία ενός ολοκληρωμένου και αποδοτικού μηχανισμού διοίκησης, παρακολούθησης και περιοδικών αναφορών (reporting) για την αποτελεσματική ωρίμανση και υλοποίηση των έργων που χρηματοδοτούνται από το ΤΑΑ.

### Πλατφόρμα Go Beyond & Observatory

Η Grant Thornton σε συνεργασία με την Ένωση Τραπεζών ανέλαβε την δημιουργία και λειτουργία της πλατφόρμας υποβολής επενδυτικών σχεδίων για δανειακή χρηματοδότηση από τους πόρους του Ταμείου Ανάκαμψης “Go Beyond” όπου καταγράφεται η πορεία των επενδυτικών σχεδίων σε όλα τα στάδια έως την τελική έγκρισή τους.

Επιπλέον, για τις ανάγκες παρακολούθησης και προγραμματισμού των απαραίτητων ενεργειών στα δημόσια έργα, λόγω των απαιτητικών χρονοδιαγραμμάτων και οροσήμων, η Grant Thornton δημιούργησε μια επιπρόσθετη διακριτή πλατφόρμα με την ονομασία “Observatory”.



---

[grant-thornton.gr](https://www.grant-thornton.gr)

© 2023 Grant Thornton. All rights reserved.

'Grant Thornton' refers to the brand under which the Grant Thornton member firms provide assurance, tax and advisory services to their clients and/or refers to one or more member firms, as the context requires. Grant Thornton Greece is a member firm of Grant Thornton International Ltd (GTIL). GTIL and the member firms are not a worldwide partnership. GTIL and each member firm is a separate legal entity. Services are delivered by the member firms. GTIL and its member firms are not agents of, and do not obligate, one another and are not liable for one another's acts or omissions.